



HACIA C.P. PEDRO RUIZ GALLO

HACIA C.P. NUEVA ESPERANZA

LEYENDA

- Ambito de Intervención
- Casco Urbano
- Rios
- Faja Marginal
- Curvas Mayores
- Curvas Menores
- Centro Poblado

ZONIFICACIÓN

- RDA : Residencial de Densidad Alta
- RDM : Residencial de Densidad Media
- RDB : Residencial de Densidad Baja
- I-2 : Industria Liviana
- CE : Comercio Especializado
- CI : Comercio Intensivo
- CZ : Comercio Zonal
- CV : Comercio Vecinal
- ZPU : Pre-Urbana
- ZRP : Zona de Recreacion Publica
- OU : Otros Usos
- E1 : Educación Basica
- E2 : Educación Superior Tecnológica
- E3 : Educación Superior Universitaria
- H1 :Posta Médica
- H2 :Centro Médico
- H3 : Hospital
- ZRE-1: Zona de protección en laderas
- ZRE-2: Zona de protección ecológica
- ZRE-3: Zona de servicios turísticos
- ZRE-4: Zona de riesgo muy altos con restricciones para su consolidación
- ZRE-5: Zona vulnerable ante inundaciones
- ZRE-6: Zona de riesgos altos no mitigables

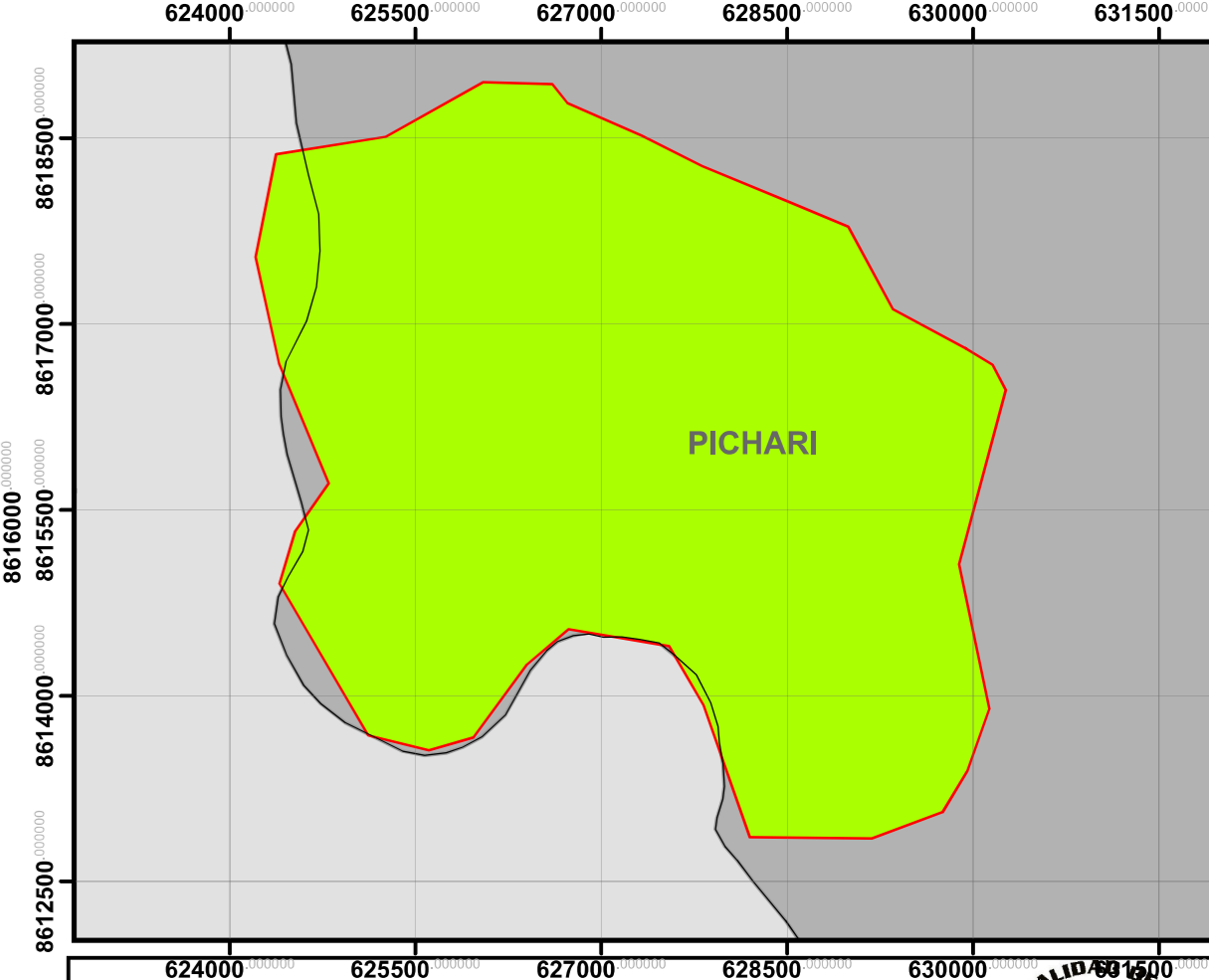
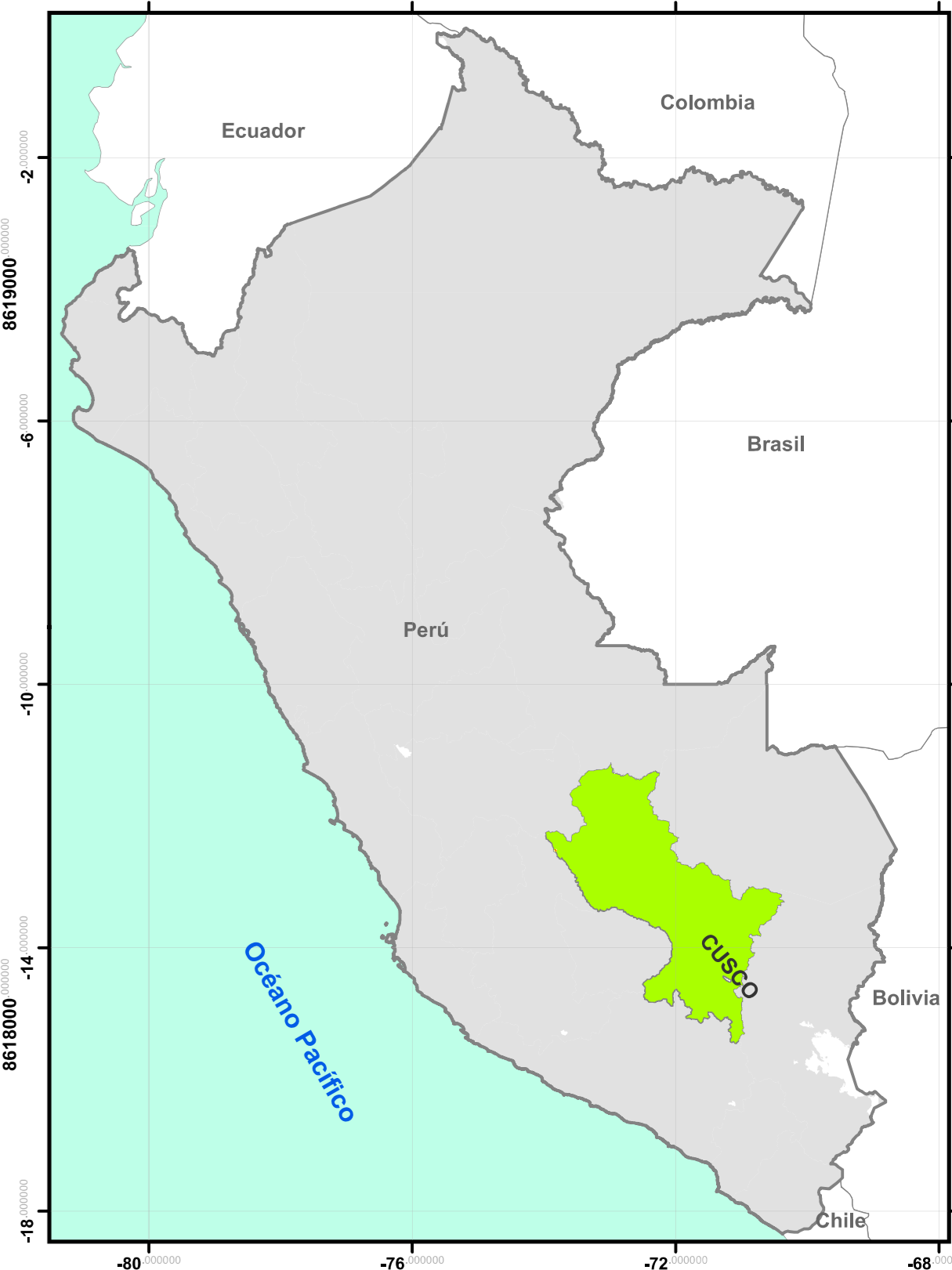

MUNICIPALIDAD DISTRITAL DE PICHARI

PLAN DE DESARROLLO URBANO DE LA CIUDAD DE PICHARI 2021 - 2031

GESTIÓN EDIL:

ALCALDE:
DR. MAXIMO OREJON CABEZAS

REGIDORES:
SR. NAZARIO PEREZ HERRERA
SR. JULIO POZO FERNANDEZ
SR. ELIZABETH HUAYANA AVALLE
SR. RAMON JANAMPA HUAMAN
SR. ROBERTH PARIONA CARDENA

ELABORADO POR:
CONSORCIO LEZAMETA CAMARENA & C.SOCUALAYA

JEFE DE PROYECTO:
ARQ. CESAR JULIO SOCUALAYA BERNARDO

PLANIFICADOR URBANO:
ARQ. ROBERTO VIDAL RUIZ SOCUALAYA

REVISADO POR:

OFICINA DE DESARROLLO URBANO Y RURAL:
ARQ. MITCHEL ESPINOZA CARDENAS
SUPERVISOR DEL PROYECTO DE CATASTRO:
ARQ. ALI ROJAS CHUCHON
RESIDENTE DEL PROYECTO DE CATASTRO:
ING. JOHANA LLAMOCCA CARDENAS

MAPA: ZONIFICACION DE LOS USOS DE SUELO
APROBADO CON O. M. N° 045-2022-MPLC

UBICACIÓN:
REGIÓN : CUSCO
PROVINCIA : LA CONVENCION
DISTRITO : PICHARI

PROYECCION-DATUM-ZONA:
SIST. DE COORD. : UTM
DATUM HORIZONTAL : WGS 84
ZONA : 18SUR

FECHA: MARZO - 2022
ESCALA: 1/8000
LAMINA: 26

ESCALA GRAFICA:
0 180 360 720 Meters

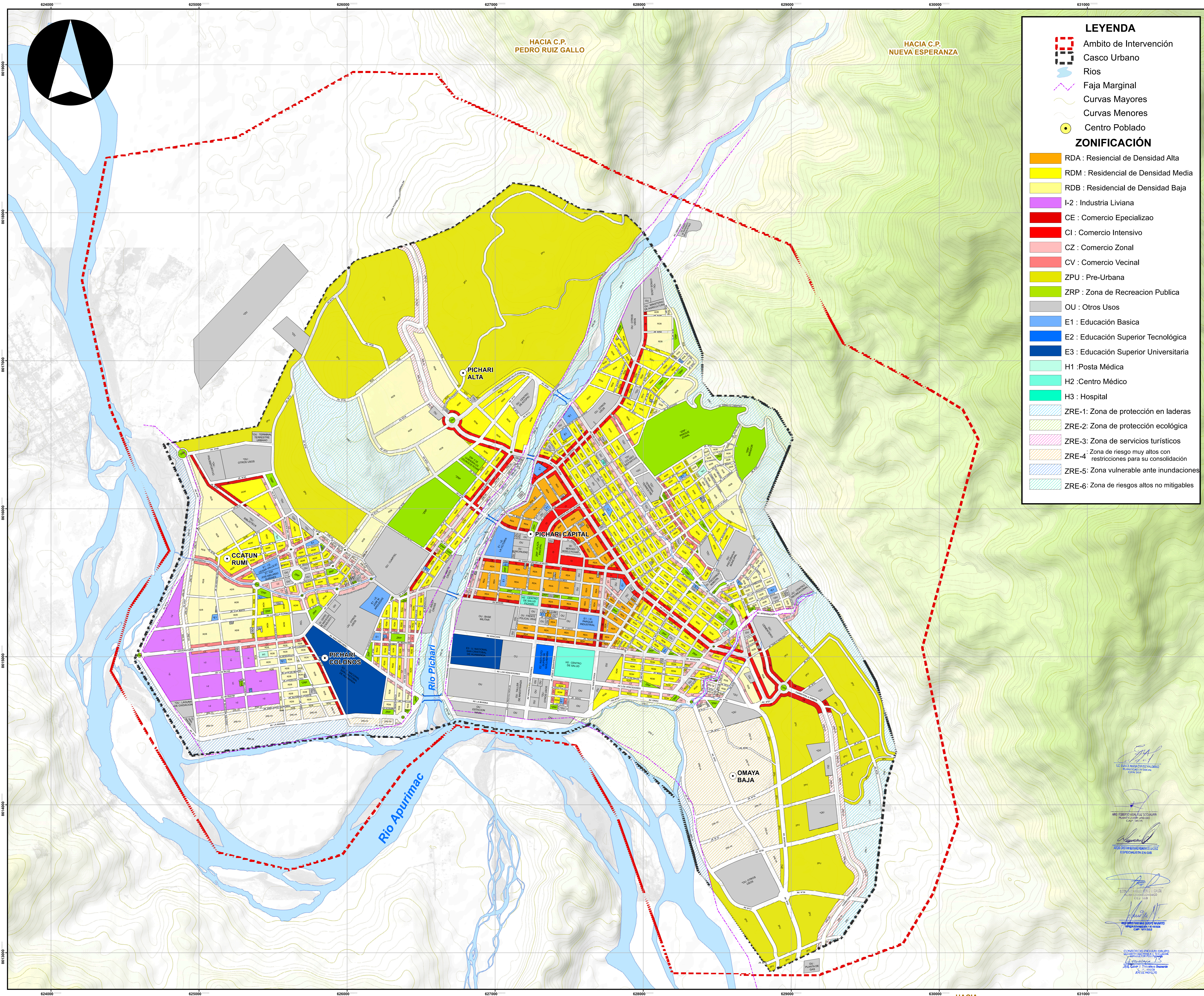

[Signatures and stamps of the project team and approving authorities]