



001000

INTEGRACION DE BASES DEL PROCESO DE SELECCIÓN DE LA EMPRESA PRIVADA FINANCIERA

MUNICIPALIDAD DISTRITAL DE PICHARI
 LA CONVENCION - CUSCO

[Signature]
 Econ. Tito Soto Escobar
 1er. MIEMBRO TITULAR
 COMITE ESPECIAL OBRAS POR IMPUESTO

MUNICIPALIDAD DISTRITAL DE PICHARI
 LA CONVENCION - CUSCO

[Signature]
 Ing. Edelmiro G. Saica Barron
 2do MIEMBRO TITULAR
 COMITE ESPECIAL OBRAS POR IMPUESTO

MUNICIPALIDAD DISTRITAL DE PICHARI
 LA CONVENCION - CUSCO

[Signature]
 Lic. Edgar Vega Neyra
 1er. MIEMBRO TITULAR
 COMITE ESPECIAL OBRAS POR IMPUESTO

BASES DEL PROCESO DE SELECCIÓN DE LA EMPRESA PRIVADA PARA EL



MUNICIPALIDAD DISTRITAL DE PICHARI

PROCESO DE SELECCIÓN N°004-2024-MDP/CS - Obras por Impuesto Ley N°29230 -

INTEGRACION DE BASES -EMPRESA PRIVADA FIANNICISTA

FINANCIAMIENTO Y EJECUCIÓN DEL PROYECTO DE INVERSIÓN EN EL MARCO LEY N° 29230, LEY QUE IMPULSA LA INVERSIÓN PÚBLICA REGIONAL Y LOCAL CON PARTICIPACIÓN DEL SECTOR PRIVADO Y POR EL REGLAMENTO DE LA LEY N° 29230, LEY QUE IMPULSA LA INVERSIÓN PÚBLICA REGIONAL Y LOCAL CON PARTICIPACIÓN DEL SECTOR PRIVADO

000093

PROCESO DE SELECCIÓN

N°004-2024-MDP/CS

CONTRATACIÓN DE LA EJECUCIÓN Y FINANCIAMIENTO DEL PROYECTO DE INVERSIÓN:

“CREACION DEL SERVICIO DE PROTECCION EN RIBERAS DE RIO VULNERABLES ANTE PELIGRO DE INUNDACION EN LA LOCALIDAD DE PICHARI DEL DISTRITO DE PICHARI - PROVINCIA DE LA CONVENCIÓN - DEPARTAMENTO DE CUSCO” con CUI N° 2534780

MUNICIPALIDAD DISTRITAL DE PICHARI
LA CONVENCIÓN - CUSCO
Econ. Tito Sofo Escobar
1er MIEMBRO TITULAR
COMITE ESPECIAL OBRAS POR IMPUESTO

MUNICIPALIDAD DISTRITAL DE PICHARI
LA CONVENCIÓN - CUSCO
Ing. Edelmiro O. Surca Barrón
2do MIEMBRO TITULAR
COMITE ESPECIAL OBRAS POR IMPUESTO

MUNICIPALIDAD DISTRITAL DE PICHARI
LA CONVENCIÓN - CUSCO
Lv. Edgay Vega Nayra
3er MIEMBRO TITULAR
COMITE ESPECIAL OBRAS POR IMPUESTO



860000

SECCIÓN I

CONDICIONES ESPECIALES DEL PROCESO DE SELECCIÓN

MUNICIPALIDAD DISTRITAL DE PICHARI
 LA CONVENCION - CUSCO
 Ezequiel Sofo Escobar
 1er MIEMBRO TITULAR
 COMITE ESPECIAL OBRAS POR IMPUESTO

MUNICIPALIDAD DISTRITAL DE PICHARI
 LA CONVENCION - CUSCO
 Ing. Edelmiro O. Salca Barron
 2do MIEMBRO TITULAR
 COMITE ESPECIAL OBRAS POR IMPUESTO

MUNICIPALIDAD DISTRITAL DE PICHARI
 LA CONVENCION - CUSCO
 LIZ VEGA NAYRA
 3er MIEMBRO TITULAR
 COMITE ESPECIAL OBRAS POR IMPUESTO



000097

CAPÍTULO ÚNICO GENERALIDADES

1.1. BASE LEGAL

La base legal aplicable al presente proceso de selección está compuesta por las siguientes normas:

- Texto Único Ordenado de la Ley N° 29230, Ley que impulsa la inversión pública regional y local con participación del sector privado, aprobado mediante el Decreto Supremo N° 081-2022-EF (en adelante, TUO de la Ley N° 29230).
- Reglamento de la Ley N° 29230, Ley que impulsa la inversión pública regional y local con participación del sector privado y del Decreto Legislativo N° 1534 Decreto Legislativo que modifica la Ley N° 29230, Ley que impulsa la inversión pública regional y local con participación del sector privado y dispone medidas para promover la inversión bajo el mecanismo de Obras por Impuestos, aprobado mediante el Decreto Supremo N° 210-2022-EF (en adelante, el Reglamento de la Ley N° 29230).

Las normas antes mencionadas son aplicables al presente proceso de selección, así como sus modificatorias, incluso futuras, de ser el caso.

La Empresa Privada o Consorcio se obliga al conocimiento y estricto cumplimiento de estas normas.

Para la aplicación del Derecho debe considerarse la especialidad de las normas previstas en las presentes Bases.

1.2. ENTIDAD PÚBLICA CONVOCANTE

Nombre de la Entidad Pública : MUNICIPALIDAD DISTRITAL DE PICHARI
 RUC N° : 20317337150
 Domicilio legal : Jr. Cesar Vallejo Nro. s/n pblo. Pichari
 (Plaza principal Pichari) Cusco - La
 Convención - Pichari
 Teléfono: : -
 Correo electrónico: : alcaldia@munipichari.gob.pe

1.3. OBJETO DEL PROCESO DE SELECCIÓN

El objeto del proceso de selección es escoger a la Empresa Privada que será responsable del financiamiento de la elaboración del expediente técnico, ejecución, liquidación y financiamiento de la entidad privada supervisora del Proyecto de Inversión denominado "CREACION DEL SERVICIO DE PROTECCION EN RIBERAS DE RIO VULNERABLES ANTE PELIGRO DE INUNDACION EN LA LOCALIDAD DE PICHARI DEL DISTRITO DE PICHARI - PROVINCIA DE LA CONVENCION - DEPARTAMENTO DE CUSCO" de Código Único N° 2534780 en adelante **EL PROYECTO**, en el marco del mecanismo previsto en el TUO de la Ley N° 29230, y el TUO del Reglamento de la Ley N° 29230, según los Términos de Referencia [ANEXOS N° 3-A] y del

MUNICIPALIDAD DISTRITAL DE PICHARI
 LA CONVENCION - CUSCO
 Econ. Lisa Soto Escobar
 1er MIEMBRO TITULAR
 COMITE ESPECIAL OBRAS POR IMPUESTO

MUNICIPALIDAD DISTRITAL DE PICHARI
 LA CONVENCION - CUSCO
 Ing. Ezequiel O. Suka Barron
 2do MIEMBRO TITULAR
 COMITE ESPECIAL OBRAS POR IMPUESTO

MUNICIPALIDAD DISTRITAL DE PICHARI
 LA CONVENCION - CUSCO
 Lic. Edga Vega Neyra
 3er MIEMBRO TITULAR
 COMITE ESPECIAL OBRAS POR IMPUESTO



960000

estudio de preinversión que sustenta la declaratoria de viabilidad de **EL PROYECTO** (Anexo N° 3-D).

En caso del Expediente Técnico sea elaborado por la Empresa Privada (o Consorcio), éste debe guardar plena coherencia con los objetivos, alcances y parámetros que sustentan la viabilidad de **EL PROYECTO**.

1.4. ANTECEDENTES

- Mediante RESOLUCION DE ALCALDIA N°254-2024-A-MDP/LC de fecha 26 de junio del 2024, el titular del pliego aprueba las Bases del Proceso de Selección N°004-2024-MDP/CS de la empresa privada Financista responsable de financiar la ejecución, y financiamiento de la Supervisión.
- Mediante RESOLUCION DE ALCALDIA N°239-2024-A-MDP/LC de fecha 19 de junio del 2024, el titular del pliego aprueba las Bases del Proceso de Selección N°006-2024-MDP/CS de la empresa privada Supervisora responsable de la supervisión del expediente técnico, ejecución y liquidación de obra.
- Mediante ACTA N°009-2024-CE -EPS/OXI, de fecha 05 de junio del 2024, el comité declara desierto el PROCESO DE SELECCIÓN N°003-2024-MDP/CS - Empresa privada Financista.
- Mediante ACTA N°005-2024-CE -EPF/OXI, de fecha 17 de mayo del 2024, el comité declara desierto el PROCESO DE SELECCIÓN N°005-2024-MDP/CS- Empresa Privada Supervisora.
- Mediante RESOLUCION DE ALCALDIA N°118-2024-A-MDP/LC de fecha 27 de marzo del 2024, el titular del pliego aprueba las Bases del Proceso de Selección N°003-2024-MDP/CS de la empresa privada responsable de la financiación y la formulación del expediente técnico, ejecución, supervisión y liquidación de obra.
- Mediante RESOLUCION DE ALCALDIA N°119-2024-A-MDP/LC de fecha 27 de marzo del 2024, el titular del pliego aprueba las Bases del Proceso de Selección N°004-2024-MDP/CS de la empresa privada supervisora responsable de la supervisión de la formulación del expediente técnico, supervisión de la ejecución y liquidación de obra.
- Mediante ACTA N°006-2024-CE -EPS/OXI, de fecha 25 de Marzo del 2024, el comité declara desierto el PROCESO DE SELECCIÓN N°003-2024-MDP/CS.
- Mediante ACTA N°006-2024-CE -EPF/OXI, de fecha 25 de Marzo, el comité declara desierto el PROCESO DE SELECCIÓN N°002-2024-MDP/CS.
- Mediante RESOLUCION DE ALCALDIA N°65-2024-A-MDP/LC de fecha 21 de febrero del 2024, el titular del pliego aprueba las Bases del Proceso de Selección N°002-2024-MDP/CS de la empresa privada responsable de la financiación y la formulación del expediente técnico, ejecución, supervisión y liquidación de obra.
- Mediante RESOLUCION DE ALCALDIA N°64-2024-A-MDP/LC de fecha 21 de febrero del 2024, el titular del pliego aprueba las Bases del Proceso de Selección N°003-2024-MDP/CS de la empresa privada supervisora responsable de la supervisión de la formulación del expediente técnico, supervisión de la ejecución y liquidación de obra.
- Mediante ACTA N°001-2024-CE -EPS/OXI, de fecha 06 de febrero del 2024, los miembros del comité responsables de conducir el proceso de selección de la empresa privada supervisora, en cumplimiento de sus funciones enmarcados

MUNICIPALIDAD DISTRICTAL DE PICHARI
 LA CONVENCION - CUSCO
 Econ. Tito Soto Escobar
 LIC. MIEMBRO TITULAR
 COMITE ESPECIAL OBRAS POR IMPUESTO

MUNICIPALIDAD DISTRICTAL DE PICHARI
 LA CONVENCION - CUSCO
 Ing. Edelmiro O. Sulca Barron
 200 MIEMBRO TITULAR
 COMITE ESPECIAL OBRAS POR IMPUESTO

MUNICIPALIDAD DISTRICTAL DE PICHARI
 LA CONVENCION - CUSCO
 Lic. Edgar Vega Neyra
 Lic. MIEMBRO TITULAR
 COMITE ESPECIAL OBRAS POR IMPUESTO



MUNICIPALIDAD DISTRITAL DE PICHARI

PROCESO DE SELECCIÓN N°004-2024-MDP/CS - Obras por Impuesto Ley N°29230 -
INTEGRACION DE BASES -EMPRESA PRIVADA FINANCISTA



000095

al REGLAMENTO DE LA LEY N°29230, determinan declarar **DESIERTO** por unanimidad el proceso de selección N°002-2024-MDP/CS- CONVOCATORIA DE LA EMPRESA PRIVADA SUPERVISORA.

- Mediante ACTA N°001-2024-CE-EPF-OXI, de fecha 07 de febrero del 2024, los miembros del comité responsables de conducir el proceso de selección de la empresa privada financista, en cumplimiento de sus funciones enmarcados al REGLAMENTO DE LA LEY N°29230, determinan declarar **DESIERTO** por unanimidad el proceso de selección N°001-2024-MDP/CS- CONVOCATORIA DE LA EMPRESA PRIVADA FINANCISTA.
- Mediante RESOLUCION DE ALCALDIA N°36-2024-A-MDP/LC de fecha 24 de enero del 2024, el titular del pliego aprueba las Bases del Proceso de Selección N°002-2024-MDP/CS de la empresa privada supervisora responsable de la supervisión de la formulación del expediente técnico, supervisión de la ejecución y liquidación de obra.
- Mediante RESOLUCION DE ALCALDIA N°35-2024-A-MDP/LC de fecha 24 de enero del 2024, el titular del pliego aprueba las Bases del Proceso de Selección N°001-2024-MDP/CS de la empresa privada responsable de la financiación y la formulación del expediente técnico, ejecución, supervisión y liquidación de obra.
- Mediante RESOLUCION DE ALCALDIA N°34-2024-A-MDP/LC de fecha 23 de enero del 2024, reconfirma el comité especial encargado de la organización y conducción del proceso de SELECCIÓN DE LA EMPRESA PRIVADA FINANCISTA y el PROCESO DE SELECCIÓN DE LA EMPRESA PRIVADA SUPERVISORA.
- Mediante **Oficio N°001674-2023-CG/GRCU**, de fecha 07 de Noviembre del 2023, emitido por la Contraloría General de la Republica / Sede Cusco, emite el **INFORME PREVIO N°000003-2023-CG-CG/GRCU**.
- Mediante Oficio N°1123-2023-MDP/AL, La Municipalidad Distrital de Pichari, solicito a la Contraloría General de la Republica / Sede Cusco la expedición del Informe Previo conforme a lo establecido por el literal l) del artículo 22° de la Ley N°27785, en el Marco de la ejecución del Proyecto, bajo el mecanismo de obras por impuesto.
- Mediante RESOLUCION DE ALCALDIA N°229-2023-A-MDP/LC de fecha 26 de junio del 2023, se aprueba la reconfiguración del Comité Especial encargado de la organización y conducción del proceso de selección de la empresa privada y supervisora para la elaboración del Expediente Técnico.
- Mediante ACUERDO DE CONSEJO N°58-2023-MDP/LC emitido el 14 de junio del 2023, se aprueba la priorización de la ficha técnica reformulada del proyecto de inversión pública priorizado –bajo la modalidad de obras por impuesto de la siguiente Inversión para su financiamiento y ejecución en el marco del TEO de la Ley N° 29230, con el presupuesto actualizado que asciende a S/. 63, 015,238.60 (Sesenta y tres millones quince mil doscientos treinta y ocho con 60/100 soles) y Control Concurrente S/. 1,253,304.77 (Un millón doscientos cincuenta y tres mil trescientos cuatro con 77/100 soles).
- Mediante ACTA DE SESIÓN DE ORDINARIA DE CONCEJO MUNICIPAL N°11-2023-CM-2023 de fecha de 14 de junio del presente año, ha sido priorizado y aprobado por unanimidad el proyecto de inversión pública denominado; "Creación del Servicio de Protección en Riberas de Rio Vulnerables Ante Peligro de Inundación en la Localidad de Pichari del Distrito

MUNICIPALIDAD DISTRITAL DE PICHARI
LA CONVENCION - CUSCO
Econ. Tito Soto Escobar
1er MIEMBRO TITULAR
COMITE ESPECIAL OBRAS POR IMPUESTO

MUNICIPALIDAD DISTRITAL DE PICHARI
LA CONVENCION - CUSCO
Ing. Edelmiro O. Sulca Barron
2do MIEMBRO TITULAR
COMITE ESPECIAL OBRAS POR IMPUESTO

MUNICIPALIDAD DISTRITAL DE PICHARI
LA CONVENCION - CUSCO
Lic. Edgar Vega Neyra
3er MIEMBRO TITULAR
COMITE ESPECIAL OBRAS POR IMPUESTO



MUNICIPALIDAD DISTRITAL DE PICHARI

PROCESO DE SELECCIÓN N°004-2024-MDP/CS - Obras por Impuesto Ley N°29230 -
INTEGRACION DE BASES -EMPRESA PRIVADA FIANNICISTA



760000

de Pichari – Provincia de la Convención – Departamento de Cusco, bajo el mecanismo de Obras por Impuesto.

- Mediante INFORME N°571-2023-MDP-OFEP-TSE/D, de fecha 13 de junio del año en curso, el Director de la Oficina Formuladora de Estudios y Proyectos, solicita aprobación mediante acuerdo de consejo municipal el estudio de pre inversión reformulado “CREACION DEL SERVICIO DE PROTECCION EN RIBERAS DE RIO VULNERABLES ANTE PELIGRO DE INUNDACION EN LA LOCALIDAD DE PICHARI DEL DISTRITO DE PICHARI - PROVINCIA DE LA CONVENCION - DEPARTAMENTO DE CUSCO” con CUI N°2534780; priorizado mediante el mecanismo de obras por impuestos (Ley n°29230) Y SU POSTERIOR REFORMULACION.
- Mediante INFORME N° 010-2023-MDP-OFEP/JLPS-F, de fecha 08 de junio del año en curso, se registra en el Banco de Inversiones la actualización del estudio de preinversion.
- Mediante INFORME N°006-2023-MDP-OFEP/HCN-ASG-ESM, de fecha 08 de junio del año en curso, se presenta la ficha técnica actualizada y reformulada del Proyecto de Inversión Pública con CUI N°2534780.
- RESOLUCION DE ALCALDIA N°159-2023-A-MDP/LC, aprueba la conformación del Comité Especial encargado de la organización y conducción del proceso de selección de la empresa privada y supervisora para la elaboración del Expediente Técnico.
- Mediante ACUERDO DE CONSEJO N°33-2023-MDP/LC emitido el 14 de abril del 2023, se aprueba la ejecución del proyecto “CREACION DEL SERVICIO DE PROTECCION EN RIBERAS DE RIO VULNERABLES ANTE PELIGRO DE INUNDACION EN LA LOCALIDAD DE PICHARI DEL DISTRITO DE PICHARI - PROVINCIA DE LA CONVENCION - DEPARTAMENTO DE CUSCO” con CUI N°2534780, bajo la modalidad de Obras por Impuesto por el monto de S/. 31,636,275.04.
- Mediante ACTA DE SESIÓN DE ORDINARIA DE CONCEJO MUNICIPAL N°07-2023-CM-2023 de fecha de 11 de abril del presente año, ha sido priorizado y aprobado por unanimidad el proyecto de inversión pública denominado; “Creación del Servicio de Protección en Riberas de Rio Vulnerables Ante Peligro de Inundación en la Localidad de Pichari del Distrito de Pichari – Provincia de la Convención – Departamento de Cusco, bajo el mecanismo de Obras por Impuesto.
- Mediante INFORME N°257-2023-MDP-OFEP-TSE/D de fecha 05 de abril del 2023, el Director de la Oficina Formuladora de Estudios y Proyectos, presenta propuesta de priorización de proyecto bajo la modalidad de obras por impuesto mediante Acuerdo de Consejo.

MUNICIPALIDAD DISTRITAL DE PICHARI
LA CONVENCION - CUSCO

Econ. Tito Soto Escobar
1er MIEMBRO TITULAR
COMITE ESPECIAL OBRAS POR IMPUESTO

MUNICIPALIDAD DISTRITAL DE PICHARI
LA CONVENCION - CUSCO

Ing. Edelmiro O. Suka Barron
2do MIEMBRO TITULAR
COMITE ESPECIAL OBRAS POR IMPUESTO

MUNICIPALIDAD DISTRITAL DE PICHARI
CONVENCION - CUSCO

Lic. Edgar Vega Neyra
3er MIEMBRO TITULAR
COMITE ESPECIAL OBRAS POR IMPUESTO



000093

1.5. MONTO REFERENCIAL DEL CONVENIO DE INVERSIÓN:

EL PROYECTO tiene un monto Total de inversión Referencial de S/ 62,915,238.60 (Sesenta y Dos millones novecientos Quince Mil Doscientos Treinta y Ocho con 60/100 Soles), cuyo desagregado se detalla en el cuadro siguiente.

OBLIGACIONES	COSTO (Consignar en Soles, en números)
Ejecución de la Obra	S/ 60,107,380.48
Financiamiento de la Supervisión del Expediente Técnico, Ejecución de la Obra y Liquidación	S/ 2,357,858.12
Elaboración del Expediente Técnico	S/ 350,000.00
Liquidación de Obra	S/ 100,000.00
MONTO TOTAL DE INVERSIÓN REFERENCIAL:	S/ 62,915,238.60

(*) En caso corresponda.

El Monto Total de Inversión Referencial señalado en los párrafos precedentes se expresa a precios de mercado. El referido precio de mercado comprende los impuestos de Ley incluido el Impuesto General a las Ventas.

Asimismo, en caso EL PROYECTO haya sido propuesto y/o actualizado por el sector privado a la ENTIDAD PÚBLICA en el marco del SUBCAPÍTULO II, del CAPÍTULO I del TÍTULO II del Reglamento de la Ley N° 29230, el reembolso por los gastos de elaboración o actualización de la ficha técnica, del estudio de preinversión o del Expediente Técnico, o del Manual de Operación y/o Mantenimiento solo procede en caso la Empresa Privada (o Consorcio) proponente se haya presentado al proceso de selección y además la propuesta presentada sea válida, o no cambie la concepción técnica.

MUNICIPALIDAD DISTRITAL DE PICHARI
 LA CONVENCION - CUSCO
 Edo. Lito Soto Escobar
 1er. MIEMBRO TITULAR
 COMITE ESPECIAL OBRAS POR IMPUESTO

MUNICIPALIDAD DISTRITAL DE PICHARI
 LA CONVENCION - CUSCO
 Ing. Edelmiro O. Satica Barron
 2do MIEMBRO TITULAR
 COMITE ESPECIAL OBRAS POR IMPUESTO

MUNICIPALIDAD DISTRITAL DE PICHARI
 LA CONVENCION - CUSCO
 Lic. Edgar Vega Neyra
 3er. MIEMBRO TITULAR
 COMITE ESPECIAL OBRAS POR IMPUESTO



000092

SECCIÓN II

DISPOSICIONES DEL PROCESO DE SELECCIÓN

(ESTA SECCIÓN NO DEBE SER MODIFICADA, BAJO SANCIÓN DE NULIDAD)

MUNICIPALIDAD DISTRITAL DE PICHARI
 LA CONVENCION - CUSCO

 Ecolindo Sotelo Escobar
 1er MIEMBRO TITULAR
 COMITE ESPECIAL OBRAS POR IMPUESTO

MUNICIPALIDAD DISTRITAL DE PICHARI
 LA CONVENCION - CUSCO

 Ing. Edelmiro O. Sotoca Barrón
 2do MIEMBRO TITULAR
 COMITE ESPECIAL OBRAS POR IMPUESTO

MUNICIPALIDAD DISTRITAL DE PICHARI
 LA CONVENCION - CUSCO

 Lic. Edgar Vega Neyra
 3er MIEMBRO TITULAR
 COMITE ESPECIAL OBRAS POR IMPUESTO



160000

**CAPÍTULO I
 ETAPAS DEL PROCESO DE SELECCIÓN**

1.1. DEL COMITÉ ESPECIAL

El Comité Especial es responsable de llevar a cabo el proceso de selección de la Empresa Privada (o Consorcio), para lo cual ejerce las potestades atribuidas en el artículo 32 del Reglamento de la Ley N° 29230.

Para dicho fin, el Comité Especial realiza todo acto necesario y eficiente bajo el principio de enfoque de gestión por resultados para el desarrollo del proceso de selección hasta el perfeccionamiento del Convenio de Inversión, o hasta la cancelación del Proceso de Selección.

1.2. AGRUPAMIENTO DE INVERSIONES

En caso de Agrupamiento de inversiones la Entidad Pública debe indicar ello en la Convocatoria y en las Bases del proceso de selección, para lo cual se deberá considerar los siguientes formatos: Anexos N° 3-B, 4-F y 4-I. Asimismo, la Empresa Privada (o Consorcio) debe presentar su Expresión de Interés, la Propuesta Económica y la Propuesta Técnica por la totalidad de las Inversiones agrupadas.

1.3. CONVOCATORIA Y PUBLICACIÓN

La convocatoria se realiza a través de su publicación en un diario de circulación nacional, por única vez, de conformidad con el numeral 54.2 del artículo 54 del Reglamento de la Ley N° 29230.

En caso el Monto Referencial del Convenio de Inversión no superen las ciento veinte (120) UIT, es suficiente que la convocatoria se publique en el portal institucional de la Entidad Pública y de Proinversión, de conformidad con el numeral 54.3 del artículo 54 del Reglamento de la Ley N° 29230.

La Convocatoria incluye como mínimo la siguiente información:

- Descripción del objeto del Convenio de Inversión que refleje su finalidad;
- Código Único de Inversiones.;
- Monto Referencial del Convenio de Inversión.;
- Costo del mantenimiento y/o de operación de corresponder;
- Costo de la Supervisión de la Ejecución del Proyecto y/o de la Elaboración del Expediente Técnico, de corresponder;
- Calendario del Proceso de Selección;
- Enlace al portal institucional donde se encuentran las bases y demás documentos del proceso de selección.

Para el caso de Agrupamiento de inversiones, además del Monto Referencial del Convenio de Inversión se deberá identificar los subtotales por cada Proyecto y el total general.

MUNICIPALIDAD DISTRITAL DE PICHARI
 LA CONVENCION - CUSCO
 Econ. Lico Solo Escobar
 1er MIEMBRO TITULAR
 COMITE ESPECIAL OBRAS POR IMPUESTO

MUNICIPALIDAD DISTRITAL DE PICHARI
 LA CONVENCION - CUSCO
 Ing. Edelmiro O. Sulca Barron
 2do MIEMBRO TITULAR
 COMITE ESPECIAL OBRAS POR IMPUESTO

MUNICIPALIDAD DISTRITAL DE PICHARI
 LA CONVENCION - CUSCO
 Lic. Edgar Vega Neyra
 1er MIEMBRO TITULAR
 COMITE ESPECIAL OBRAS POR IMPUESTO



060090

1.4. PLAZO

Los plazos en el presente proceso de selección desde la Convocatoria hasta el perfeccionamiento del Convenio de Inversión, se computan en días hábiles, conforme al calendario del proceso de selección aprobado en las Bases.

El plazo entre la convocatoria y la presentación de propuestas previsto en el proceso de selección debe ser de veintidós (22) días como mínimo para Proyecto de Inversión y de trece (13) días para IOARR e IOARR de emergencia o actividades de operación y/o mantenimiento.

El comité especial puede prorrogar, postergar o suspender las etapas del proceso de selección, a través de una circular que es notificada a todos los Participantes y/o Postores en el domicilio o correo electrónico señalado en su carta de expresión de interés. Las circulares emitidas por el comité especial integran el proceso de selección, siendo vinculantes para todos los Participantes o Postores, y son publicadas en el portal institucional de la Entidad Pública y de PROINVERSIÓN.

1.5. CIRCULARES

Si el Comité Especial considera necesario aclarar, modificar o complementar las Bases, emitirá una Circular, que será remitida a todos los Participantes y Postores, dirigida a los Representantes Legales y enviada al domicilio o correo electrónico señalado en su carta de expresión de interés. Las Circulares emitidas por el Comité Especial integran las presentes Bases, siendo jurídicamente vinculantes para todos los Participantes y Postores, y serán publicadas en el Portal Institucional de la Entidad Pública y de PROINVERSIÓN.

1.6. REQUISITOS DE LA EMPRESA PRIVADA O CONSORCIO

La Empresa Privada (o Consorcio) debe ser una persona jurídica y cumplir con los requisitos legales, técnicos y económicos establecidos en las Bases del presente proceso de selección, conforme a lo requerido en el Anexo N° 4-B.

No pueden participar en este proceso de selección, como Empresa Privada (o Consorcio) o Ejecutor del proyecto, en forma individual o en Consorcio, las personas jurídicas que se encuentren comprendidas en alguno de los impedimentos para ser participante, Postor y/o ejecutor, establecidos en el numeral 44.2 del artículo 44 del Reglamento de la Ley N° 29230. Caso contrario, la propuesta se considera como no presentada y, en caso se haya suscrito el Convenio de Inversión, se considera inválido y no surte efectos.

1.7. EXPRESIÓN DE INTERÉS

A efectos de poder participar en el proceso de selección, las Empresas Privadas de manera individual o en Consorcio, a través de su representante y/o apoderado legal, deben presentar su Expresión de Interés al Comité Especial, conforme al Anexo N° 4-A, dentro del plazo de siete (7) días hábiles siguientes a la fecha de publicación de la Convocatoria para presentar su expresión de interés por Mesa de Partes de la Entidad Pública y/o conforme lo señalado en la convocatoria.

En el caso de propuestas presentadas por un Consorcio, basta que se registre uno (1) de sus integrantes, para luego, en la etapa de Presentación de Propuestas, presentar la respectiva promesa formal de Consorcio, la que se perfecciona mediante un Contrato de Consorcio antes de la suscripción del Convenio de Inversión.



MUNICIPALIDAD DISTRITAL DE PICHARI

PROCESO DE SELECCIÓN N°004-2024-MDP/CS - Obras por Impuesto Ley N°29230 -

INTEGRACION DE BASES -EMPRESA PRIVADA FIANNICISTA



000089

La sola presentación de una Expresión de Interés de un Participante no obliga al Comité Especial a aceptarla. Bajo debida justificación.

La sola presentación de la Expresión de Interés por parte de la Empresa Privada (o Consorcio) implica el pleno conocimiento, aceptación y sometimiento incondicional a todo lo establecido en las Bases, y todos sus documentos aclaratorios, complementarios o modificatorios, las mismas que tienen jurídicamente carácter vinculante para aquellos, así como su renuncia irrevocable e incondicional, de la manera más amplia que permitan las leyes aplicables, a plantear, ante cualquier fuero o autoridad, cualquier acción, reclamo, demanda, denuncia o solicitud de indemnización contra el Estado Peruano o cualquier dependencia, organismo, funcionario o empleado de éste, la Entidad Pública, sus integrantes y asesores.

IMPORTANTE:

- En caso se presente un único Participante, el Comité Especial puede seguir las reglas y el procedimiento para la adjudicación directa establecido en el artículo 123 del Reglamento de la Ley N° 29230.

1.8. FORMULACIÓN DE CONSULTAS Y OBSERVACIONES A LAS BASES

Las consultas y observaciones a las Bases se realizan en idioma español y por escrito, en el mismo plazo establecido para la presentación de la Expresión de Interés previsto en el Calendario del proceso de selección. Las consultas y observaciones solo pueden ser presentadas por quienes hayan presentado su Expresión de Interés.

Las observaciones a las Bases, se realizan de manera fundamentada por supuesta vulneración a la normativa prevista en el TUO de la Ley N° 29230, el Reglamento de la Ley N° 29230, y otras normas relacionadas al objeto del proceso de selección. Por su parte, mediante la formulación de consultas a las Bases, los Participantes podrán solicitar la aclaración a cualquier extremo de las Bases.

Los Términos de Referencia pueden ser materia de consultas u observaciones, en cuyo caso corresponde al Comité Especial, en forma previa a su absolución, coordinar con el órgano competente de la Entidad Pública, quien puede disponer las precisiones o modificaciones pertinentes sin variar de forma sustancial el requerimiento original o desnaturalizar el objeto del proceso de selección, las mismas que deben notificarse a través del Pliego de absolución correspondiente e incorporarse en las Bases integradas.

1.9. ABSOLUCIÓN DE CONSULTAS Y OBSERVACIONES A LAS BASES

Las respuestas del Comité Especial a las solicitudes de consultas u observaciones que se efectúen, se realizan de manera simultánea y pueden modificar o ampliar las Bases, pasando a formar parte de las mismas. La absolución de consultas y observaciones se realiza de manera motivada y por escrito, indicando si éstas se acogen, se acogen parcialmente o no se acogen y se notifican a través de la publicación del pliego absolutorio en el portal institucional de la Entidad Pública y de PROINVERSIÓN.

La absolución a las consultas u observaciones por parte del Comité Especial no debe ser contraria al TUO de la Ley N° 29230, el Reglamento de la Ley N° 29230 o normas complementarias conexas que tengan relación con el proceso de selección. **No obstante, dicho plazo se amplía a siete (7) días hábiles cuando los**

MUNICIPALIDAD DISTRITAL DE PICHARI
LA CONVENCION - CUSCO
Econ. CHA Soto Escobar
1er MIEMBRO TITULAR
COMITE ESPECIAL OBRAS POR IMPUESTO

MUNICIPALIDAD DISTRITAL DE PICHARI
LA CONVENCION - CUSCO
Ing. Edelmiro O. Sulca Barron
2do MIEMBRO TITULAR
COMITE ESPECIAL OBRAS POR IMPUESTO

MUNICIPALIDAD DISTRITAL DE PICHARI
LA CONVENCION - CUSCO
Lic. Edgar Vega Neyra
3er MIEMBRO TITULAR
COMITE ESPECIAL OBRAS POR IMPUESTO



MUNICIPALIDAD DISTRITAL DE PICHARI

PROCESO DE SELECCIÓN N°004-2024-MDP/CS - Obras por Impuesto Ley N°29230 -

INTEGRACION DE BASES -EMPRESA PRIVADA FIANNICISTA



000088

participantes propongan la incorporación de los Gastos de Administración Central y Monitoreo

El plazo para la absolución de consultas y observaciones por parte del Comité Especial no excederá de cuatro (4) días hábiles contados desde el vencimiento del plazo para presentar Expresiones de Interés.

La absolución se notifica con un pliego absolutorio, el cual se da a conocer a través de una Circular a todos los Participantes del proceso de selección mediante su publicación en el portal institucional de la Entidad Pública y de PROINVERSIÓN.

Cualquier deficiencia o defecto en las propuestas por falta de consultas u observaciones, no podrá ser invocado como causal de apelación.

IMPORTANTE:

- *No serán absueitas las consultas y observaciones a las Bases presentadas extemporáneamente, o en un lugar distinto al señalado en las Bases, o formuladas por quienes no hayan presentado Expresión de Interés.*

1.10. INTEGRACIÓN DE BASES

Las Bases Integradas constituyen las reglas definitivas del proceso de selección y contienen las correcciones, precisiones y/o modificaciones producidas como consecuencia de la absolución de las consultas, observaciones y Circulares emitidas por el Comité Especial. Las Bases Integradas no están sujetas a cuestionamiento ni modificación durante el proceso de selección, bajo responsabilidad del Titular de la Entidad Pública, salvo el supuesto de rectificación regulado en el artículo 57 del Reglamento de la Ley N° 29230.

El Comité Especial integra las Bases y las publica en el Portal Institucional de la Entidad Pública y de PROINVERSIÓN, teniendo en consideración los siguientes plazos:

- Quando no se hayan presentado consultas y/u observaciones, al día hábil siguiente de vencido el plazo para formularlas.
- Quando se hayan presentado consultas y/u observaciones, al día hábil siguiente de absueitas las consultas y observaciones a las Bases.

En caso las Bases Integradas impliquen un incremento al Monto Referencial del Convenio de Inversión, debe enviarse copia de las mismas a la Contraloría General de la República, para los fines de control, siendo que dicha remisión no suspende el proceso de selección, conforme al artículo 58 del Reglamento de la Ley N° 29230.

Dentro de los tres (3) días hábiles siguientes de publicadas las Bases integradas, el Comité Especial de oficio o a solicitud de la Empresa Privada (o Consorcio) que presentó la Expresión de Interés, puede rectificar la incorrecta integración de Bases en el marco de la absolución de las consultas, observaciones y Circulares emitidas por el Comité Especial. En este caso, el Comité Especial luego de corregir las Bases debe integrarlas y publicarlas nuevamente en el portal institucional de la Entidad Pública y de PROINVERSIÓN, modificando el Calendario del proceso de selección según el artículo 59 del Reglamento de la Ley N° 29230.

MUNICIPALIDAD DISTRITAL DE PICHARI
LA CONVENCION - CUSCO
Eduardo Soto Escobar
1er. MIEMBRO TITULAR
COMITE ESPECIAL OBRAS POR IMPUESTO

MUNICIPALIDAD DISTRITAL DE PICHARI
LA CONVENCION - CUSCO
Ing. Edelmiro O. Sotoca Barrón
2do MIEMBRO TITULAR
COMITE ESPECIAL OBRAS POR IMPUESTO

MUNICIPALIDAD DISTRITAL DE PICHARI
LA CONVENCION - CUSCO
Lic. Edgar Vega Neyra
1er. MIEMBRO TITULAR
COMITE ESPECIAL OBRAS POR IMPUESTO



MUNICIPALIDAD DISTRITAL DE PICHARI

PROCESO DE SELECCIÓN N°004-2024-MDP/CS - Obras por Impuesto Ley N°29230 -

INTEGRACION DE BASES -EMPRESA PRIVADA FIANNICISTA



000087

Una vez integradas y/o rectificadas, las Bases no pueden ser cuestionadas en ninguna otra vía ni modificadas de oficio por autoridad administrativa alguna, bajo responsabilidad.

1.11. FORMA DE PRESENTACIÓN DE PROPUESTAS

Los documentos que acompañan las propuestas, se presentan en idioma español o, en su defecto, acompañados de traducción oficial o sin valor oficial efectuada por traductor público juramentado o traducción certificada efectuada por traductor colegiado certificado; salvo el caso de la información técnica complementaria contenida en folletos, instructivos, catálogos o similares, que puede ser presentada en el idioma original. El Postor es responsable de la exactitud y veracidad de dichos documentos. Si hubiere discrepancia entre los textos en diferentes idiomas de cualquier documento, prevalecerá el texto en español.

Las propuestas deben llevar la rúbrica o la firma electrónica validada en el siguiente link: <https://apps.firmaperu.gob.pe/web/validador.xhtml> del Representante Legal del Postor, o apoderado o mandatario designado por éste para dicho fin y debidamente acreditado mediante carta poder simple. Las propuestas y toda documentación se presentan por escrito, debidamente foliadas, y se deberá incluir una relación detallada de todos los documentos incluidos en cada sobre.

En caso de Consorcio, las propuestas deben ser presentadas por el Representante Legal común del Consorcio, o por el apoderado designado por éste, conforme a lo siguiente: i) En el caso que el Representante Legal común del Consorcio presente la propuesta, éste debe presentar original de la promesa formal de Consorcio; ii) En el caso que el apoderado designado por el Representante Legal común del Consorcio presente la propuesta, éste debe presentar carta poder simple suscrita por el Representante Legal común del Consorcio y original de la promesa formal de Consorcio, en aplicación del artículo 45 del Reglamento de la Ley N° 29230.

El precio contenido en la Propuesta Económica debe incluir todos los tributos, seguros, transporte, inspecciones, pruebas y, de ser el caso, los costos laborales conforme a la legislación vigente, así como cualquier otro concepto que pueda tener incidencia sobre el Monto Referencial del Convenio de Inversión. Aquellos Postores que gocen de alguna exoneración legal, no incluirán en el precio de su propuesta los tributos respectivos.

El precio total de la propuesta y los subtotales que lo componen deben ser expresados con dos (2) decimales. Los precios unitarios pueden ser expresados con más de dos (2) decimales, de corresponder. En caso de existir discrepancia entre una cifra expresada en números y otra cifra expresada en letras, prima la expresada en letras.

El Postor será responsable por los costos o gastos directos e indirectos en que incurra para la preparación de los sobres. El Estado Peruano o cualquier dependencia oficial o funcionario involucrado, o el Comité Especial, no serán responsables en ningún caso por dichos costos o gastos, cualquiera sea la forma en que se realice el proceso de selección.

Cada documento presentado por el Postor tendrá el carácter de Declaración Jurada.

MUNICIPALIDAD DISTRITAL DE PICHARI
LA CONVENCION - CUSCO
Econ. Tito Sot. Escobar
1er MIEMBRO TITULAR
COMITE ESPECIAL OBRAS POR IMPUESTO

MUNICIPALIDAD DISTRITAL DE PICHARI
LA CONVENCION - CUSCO
Ing. Edelmiro O. Salda Barron
2do MIEMBRO TITULAR
COMITE ESPECIAL OBRAS POR IMPUESTO

MUNICIPALIDAD DISTRITAL DE PICHARI
LA CONVENCION - CUSCO
Lid. Edgar Vega Neyra
3er MIEMBRO TITULAR
COMITE ESPECIAL OBRAS POR IMPUESTO



000086

IMPORTANTE:

- La sola presentación de una propuesta de un Postor no obliga al Comité Especial a aceptarla. Bajo debida justificación.
- Los integrantes de un Consorcio no pueden presentar propuestas individuales ni conformar más de un Consorcio en un mismo proceso de selección.
- Es obligación y responsabilidad de cada Postor revisar y evaluar las características particulares del Proyecto y adoptar las decisiones que consideren pertinentes, bajo su responsabilidad.
- En caso el Comité Especial haya optado por llevar a cabo el Proceso de Selección de forma virtual, debe señalarse en esta sección el formato electrónico en el cual deberá ser presentado cada archivo virtual (pdf u otro que el Comité Especial determine), peso máximo del documento, así como la casilla electrónica o correo electrónico u otro medio virtual en el cual deberán ser ingresadas las propuestas.

1.12. PRESENTACIÓN DE LAS PROPUESTAS, APERTURA Y EVALUACION DE LOS SOBRES N°01, N°02, N°03:

La presentación de las Credenciales (Sobre N° 1), Propuesta Económica (Sobre N° 2) y Propuesta Técnica (Sobre N° 3) se lleva a cabo en un plazo máximo de siete (7) días hábiles de publicadas las Bases integradas o su rectificación, en el lugar fecha y hora indicados en el Calendario del presente proceso de selección.

La presentación se realiza en acto público ante el Comité Especial, y se sujeta a los formatos establecidos en el Anexo N° 4-B. Dicho acto se lleva en presencia de Notario Público o Juez de Paz en el supuesto establecido en el Artículo 47 del Reglamento de la Ley 29230

En caso se presente una Expresión de Interés, la presentación de propuestas no requiere la participación de Notario Público o Juez de Paz.

El Comité Especial otorgará hasta treinta (30) minutos de tolerancia a partir de la hora fijada para el cumplimiento del acto público. Culminado dicho plazo, se procede a dar inicio al acto con los Postores que se encuentren presentes. En caso de reprogramación se deberá comunicar a los Participantes mediante Circular.

Vencido el plazo, no se admite la participación de más postores ni la entrega de documentos adicionales, ni la modificación de las propuestas presentadas.

El presidente del Comité Especial, inicia el acto de recepción de propuestas e invita a los Postores a entregar los sobres N°1, N° 2 y N° 3.

La evaluación de la Propuesta Económica y la verificación de los requisitos legales y técnicos mínimos establecidos en las Bases del proceso de selección, se realiza por el Comité Especial dentro del plazo máximo de cuatro (4) días hábiles siguientes de la presentación de las propuestas.

Apertura del Sobre N°01:

Una vez que los postores hayan hecho entrega de sus sobres, con participación de Notario Público o Juez de Paz, cuando corresponda, se procede a la apertura y verificación de la documentación contenida en el Sobre N° 1, en el mismo orden en que fueron presentados. Los miembros del Comité Especial y,

MUNICIPALIDAD DISTRITAL DE PICHARI
LA CONVENCION - CUSCO
Econ. Tito Sotelo Escobar
1er MIEMBRO TITULAR
COMITE ESPECIAL OBRAS POR IMPUESTO

MUNICIPALIDAD DISTRITAL DE PICHARI
LA CONVENCION - CUSCO
Ing. Edelmiro O. Sulca Barron
2do MIEMBRO TITULAR
COMITE ESPECIAL OBRAS POR IMPUESTO

MUNICIPALIDAD DISTRITAL DE PICHARI
LA CONVENCION - CUSCO
Lic. Efraim Vega Neyra
1er MIEMBRO TITULAR
COMITE ESPECIAL OBRAS POR IMPUESTO



MUNICIPALIDAD DISTRITAL DE PICHARI

PROCESO DE SELECCIÓN N°004-2024-MDP/CS - Obras por Impuesto Ley N°29230 -

INTEGRACION DE BASES -EMPRESA PRIVADA FIANNICISTA



000085

cuando corresponda, el Notario Público o Juez de Paz visan al margen de los documentos presentados. En el mismo acto el Comité Especial revisa que los documentos contengan lo solicitado en la sección correspondiente al Sobre N°01 del Anexo N° 4-B de las Bases.

Durante la verificación del Sobre N° 1 el Comité Especial, aplicando el principio de enfoque de gestión por resultados, puede solicitar a cualquier Postor que subsane o corrija algún error material o formal de los documentos presentados, dentro del plazo que establezca el Comité Especial.

Los errores o defectos subsanables durante esta etapa son, entre otros:

- Falta de foliado
- Falta de sello
- Falta de firma y/o rúbrica
- Falta de fotocopias (únicamente en el ejemplar denominado como "Copia 1")
- La no consignación de determinada información de carácter no sustancial en los formularios o declaraciones juradas
- Y otros de carácter no sustancial que, a criterio discrecional del Comité Especial, puedan ser subsanables

En este caso, los sobres N° 2 y N° 3 no son abiertos y quedan en custodia del Comité debidamente sellados y lacrados hasta la fecha establecida por el Comité para la presentación de la subsanación del Sobre N°01. Subsanaos los errores o defectos del Sobre N°01 se continúa con la evaluación del Sobre N°02.

Si venciera dicho plazo sin que se hubiera subsanado la deficiencia, el Postor queda automáticamente descalificado y se le devuelven sus sobres N° 2 y N° 3 sin abrir, en el acto de presentación de los resultados de evaluación.

Apertura del Sobre N°02:

Luego se procede a la apertura del Sobre N° 2 de los Postores cuyos Sobres N° 1 hayan sido declarados aptos. El Comité Especial anuncia el nombre de cada Participante y el precio ofertado en su Propuesta Económica y, de corresponder, el Notario Público o Juez de Paz visa al margen los documentos presentados. En el mismo acto el Comité Especial revisa que los documentos contengan lo solicitado en la sección correspondiente al Sobre N°02 del Anexo N° 4-B de las Bases.

El Comité Especial revisa las Propuestas Económicas presentadas por los Postores considerando los principios de enfoque de gestión por resultados y de eficacia y de eficiencia, seleccionando la oferta más favorable al Estado, respecto del cual se revisa la Propuesta Técnica.

El Comité Especial devuelve las Propuestas Económicas que se encuentren por debajo del noventa por ciento (90%) del Monto Referencial del Convenio de Inversión y también se devuelven las Propuestas Económicas que superen el ciento diez por ciento (110%) del Monto Referencial del Convenio de Inversión.

Si la Propuesta Económica excede hasta diez por ciento (10%) el Monto Referencial del Convenio de Inversión, el Comité Especial debe contar con la resolución de aprobación del Titular de la Entidad Pública para el otorgamiento

MUNICIPALIDAD DISTRITAL DE PICHARI
LA CONVENCION - CUSCO
ECON. Tito Sofo Escobar
1er. MIEMBRO TITULAR
COMITE ESPECIAL OBRAS POR IMPUESTO

MUNICIPALIDAD DISTRITAL DE PICHARI
LA CONVENCION - CUSCO
Ing. Edelmiro O. Sulca Barron
2do MIEMBRO TITULAR
COMITE ESPECIAL OBRAS POR IMPUESTO

MUNICIPALIDAD DISTRITAL DE PICHARI
LA CONVENCION - CUSCO
Lic. Edgar Vega Neyra
1er. MIEMBRO TITULAR
COMITE ESPECIAL OBRAS POR IMPUESTO



000084

de la Buena Pro, salvo que de oficio o a pedido del Comité, el Postor acepte reducir su propuesta a un monto igual o menor al Monto Referencial del Convenio de inversión.

El Comité Especial rechaza y devuelve la Propuesta Económica en caso no cuente con la aprobación del Titular de la Entidad Pública y el Postor no acepte reducirla.

Para los Proyectos propuestos por el sector privado, en el marco del Subcapítulo II Capítulo I del Título II del Reglamento de la Ley N° 29230, las Propuestas económicas no deben exceder el Monto Total de Inversión Referencial consignado en las Bases del presente proceso de selección. De igual manera, la Propuesta económica que no incluyan lo solicitado en el Anexo N° 4-B de estas Bases, invalidarán las propuestas y serán devueltas al Postor con el Sobre N° 3, este último sin abrir.

De acuerdo con lo previsto en el numeral 47.3 del artículo 47 del Reglamento de la Ley N° 29230, en el acto de presentación de ofertas se puede contar con un representante del Sistema Nacional de Control, quien participa como veedor y debe suscribir el acta correspondiente.

Apertura del Sobre N°3:

Luego se procede a la apertura del Sobre N° 3 presentados por los Postores con el único objeto de realizar el visado de cada folio por los miembros del Comité Especial, y cuando corresponda, por el Notario Público o Juez de Paz al margen de los documentos presentados.

Concluido el visado de la propuesta, el Sobre N° 3 queda en custodia del Comité Especial para que puedan desarrollar la etapa de Evaluación y Calificación de Propuestas.

IMPORTANTE:

- En caso se presente un único Postor, el Comité Especial puede seguir las reglas y el procedimiento para adjudicación directa establecido en el artículo 55 y el artículo 123 del Reglamento de la Ley N° 29230.

1.13. APERTURA Y EVALUACIÓN DE LA PROPUESTA TÉCNICA - SOBRE N°03:

Luego de evaluados el Sobre N°01 y Sobre N°02, el Comité Especial evalúa la Propuesta Técnica del Postor cuya Propuesta Económica fue seleccionada, y determina si ésta responde a las características y/o requisitos funcionales y condiciones de los Términos de Referencia especificados en el Anexo N° 3-A (O ANEXO N° 3-B, DE CORRESPONDER).

En el caso que, de la revisión de la propuesta técnica se adviertan defectos de forma, tales como errores u omisiones subsanables en los documentos presentados que no modifiquen el alcance de la propuesta técnica, o la omisión de presentación de uno o más documentos que acrediten el cumplimiento de los requerimientos técnicos mínimos siempre que se trate de documentos emitidos por autoridad pública nacional o un privado en ejercicio de su función, tales como autorizaciones, permisos, títulos, constancias y/o certificados que acrediten estar inscrito o integrar un registro, y otros de naturaleza análoga, para lo cual deben haber sido obtenidos por el postor con anterioridad a la fecha establecida para la presentación de propuestas, el Comité Especial otorgará por única vez un plazo razonable, para que el postor los subsane, en cuyo caso

MUNICIPALIDAD DISTRITAL DE PICHARI
 LA CONVENCION - CUSCO
 Ector. T. Sob. Escobar
 1er MIEMBRO TITULAR
 COMITE ESPECIAL OBRAS POR IMPUESTO

MUNICIPALIDAD DISTRITAL DE PICHARI
 LA CONVENCION - CUSCO
 Ing. Edelmira O. Salca Barron
 2do MIEMBRO TITULAR
 COMITE ESPECIAL OBRAS POR IMPUESTO

MUNICIPALIDAD DISTRITAL DE PICHARI
 LA CONVENCION - CUSCO
 Lic. Edgar Vega Neyra
 3er MIEMBRO TITULAR
 COMITE ESPECIAL OBRAS POR IMPUESTO



la propuesta continúa vigente para todo efecto, a condición de la efectiva enmienda del defecto encontrado dentro del plazo previsto, salvo que el defecto pueda corregirse en el mismo acto.

De no cumplir con lo requerido, la propuesta se considera no admitida, y se procede a revisar la Propuesta Técnica del Postor con la Propuesta Económica siguiente a la seleccionada inicialmente, y así sucesivamente.

De resultar favorable dicha evaluación, el Comité Especial adjudica la Buena Pro, levantándose el acta respectiva a través de acto público con la presencia del Notario Público o Juez de Paz, de ser el caso.

En caso de empate, los Postores que empataron tienen un plazo máximo de cinco (5) días hábiles, de acuerdo a lo que establezca el Comité Especial, para presentar una nueva Propuesta Económica, la que no podrá ser de un monto mayor al inicialmente presentado.

La nueva Propuesta Económica debe presentarse en un nuevo Sobre N° 2 cerrado, cumpliendo con las mismas formalidades establecidas para la presentación de la Propuesta Económica. El procedimiento del acto público para la presentación de las nuevas Propuestas Económicas estará sujeto a los mismos términos y condiciones de la Propuesta Económica original.

En el supuesto que las Propuestas Económicas lleguen al límite del noventa por ciento (90%) del Monto Referencial del Convenio de Inversión, la determinación del orden de prelación de las ofertas empatadas se realiza a través de sorteo. Para la aplicación de este método de desempate se requiere la participación de Notario o Juez de Paz y la citación oportuna a los Postores que hayan empatado.

IMPORTANTE:

- Para el caso de Gobiernos Regionales, Gobiernos Locales y Universidades Públicas dicho exceso debe encontrarse dentro de los topes máximos de capacidad anual y que su disponibilidad no comprometa a otro Proyecto ejecutado bajo este mismo mecanismo, de acuerdo con el punto 1, numeral 58.1 del artículo 58 del Reglamento de la Ley N° 29230.

1.14. OTORGAMIENTO DE LA BUENA PRO

El Comité Especial otorga la Buena Pro al Postor cuya Propuesta Económica sea la menor y su Propuesta Técnica cumpla con los requisitos mínimos establecidos en los Términos de Referencia de las Bases, a más tardar al día siguiente de concluida la evaluación, de acuerdo al Calendario del proceso de selección.

Es obligatoria la participación del Notario Público o Juez de Paz para el otorgamiento de la buena pro, en los casos que se haya presentado más de un Postor.

1.15. CONSENTIMIENTO DE LA BUENA PRO

Cuando se hayan presentado dos (2) o más Postores, el consentimiento de la Buena Pro se produce a los ocho (8) días hábiles de la notificación de su otorgamiento, sin que los Postores hayan ejercido el derecho de interponer el recurso de apelación.

MUNICIPALIDAD DISTRITAL DE PICHARI
LA CONVENCION - CUSCO
Eduardo Soto Escobar
1er MIEMBRO TITULAR
COMITE ESPECIAL OBRAS POR IMPUESTO

MUNICIPALIDAD DISTRITAL DE PICHARI
LA CONVENCION - CUSCO
Ing. Edelmiro O. Satica Barron
2do MIEMBRO TITULAR
COMITE ESPECIAL OBRAS POR IMPUESTO

MUNICIPALIDAD DISTRITAL DE PICHARI
LA CONVENCION - CUSCO
Liz. Edga Vega Neyra
3er MIEMBRO TITULAR
COMITE ESPECIAL OBRAS POR IMPUESTO



En caso que se haya presentado un solo Postor, el consentimiento de la Buena Pro se produce el mismo día de su otorgamiento.

El consentimiento de la Buena Pro se publica en el Portal Institucional de la Entidad Pública y de PROINVERSIÓN hasta el día hábil siguiente de haberse producido.

IMPORTANTE:

- Una vez consentida la Buena Pro, la Entidad Pública a su sola discreción podrá realizar la verificación de la propuesta presentada por la Empresa Privada (o Consorcio) ganadora de la buena pro. En caso de comprobar inexactitud o falsedad en las declaraciones, información o documentación presentada, la Entidad Pública procede conforme lo dispuesto en la Décima Disposición Complementaria Final del Reglamento de la Ley N° 29230.

1.16. RECONOCIMIENTO DE GASTOS EN CASO DE PROPUESTAS DE PROYECTOS DEL SECTOR PRIVADO

Si el proceso se enmarca dentro de lo dispuesto por el Subcapítulo II Capítulo I del Título II del Reglamento de la Ley N° 29230, el Comité Especial utiliza como base la información presentada por el Sector Privado, la misma que se encuentra detallada en el Anexo N° 7 de la presente Bases.

La Entidad Pública reconoce a la Empresa Privada (o Consorcio) adjudicataria el gasto por la ficha técnica o estudios de preinversión a través de los CIPRL o CIPGN, de acuerdo al monto señalado en el Anexo N° 4-E (O ANEXO N° 4-F, DE CORRESPONDER) En caso la Empresa Privada (o Consorcio) adjudicataria sea distinta a la empresa que propuso el Proyecto, el pago de los costos de la ficha técnica o de los estudios de preinversión o actualización constituye un requisito que debe cumplir el Adjudicatario a más tardar en la fecha de suscripción del Convenio de Inversión.

El reembolso no resulta procedente en los casos en que la Empresa Privada (o Consorcio) que propuso el Proyecto no se presente al proceso de selección, o se presente con una propuesta inválida.

1.17. CANCELACIÓN DEL PROCESO DE SELECCIÓN

El proceso de selección puede ser cancelado mediante Resolución del Titular de la Entidad Pública, mediante resolución debidamente motivada por caso fortuito, fuerza mayor, desaparición de la necesidad o aspectos presupuestales, hasta antes de la suscripción del Convenio de Inversión y/o contrato, para lo cual debe comunicar su decisión por escrito al Comité Especial hasta el día hábil siguiente de emitida la Resolución del Titular.

En caso de Agrupamiento de Inversiones, el Titular de la Entidad Pública puede cancelar parcialmente el proceso de selección, hasta antes de la presentación de propuestas. En ese caso, el Comité Especial publica las Bases actualizadas y retrotrae las actuaciones del proceso de selección hasta la oportunidad de presentación de expresiones de interés.

1.18. PROCESO DE SELECCIÓN DESIERTO

El proceso de selección es declarado desierto por el comité especial cuando no se presente ninguna carta de expresión de interés o ninguna propuesta que pueda ser admitida. La declaratoria de desierto es publicada en el portal

MUNICIPALIDAD DISTRITAL DE PICHARI
LA CONVENCION - CUSCO
Eduardo Soto Escobar
1er MIEMBRO TITULAR
COMITE ESPECIAL OBRAS POR IMPUESTO

MUNICIPALIDAD DISTRITAL DE PICHARI
LA CONVENCION - CUSCO
Ing. Edelmir O. Sulca Barron
2do MIEMBRO TITULAR
COMITE ESPECIAL OBRAS POR IMPUESTO

MUNICIPALIDAD DISTRITAL DE PICHARI
LA CONVENCION - CUSCO
Licia Eggar Vega Neyra
3er MIEMBRO TITULAR
COMITE ESPECIAL OBRAS POR IMPUESTO



institucional de la Entidad Pública y de PROINVERSIÓN el mismo día de su emisión.

En estos supuestos, el comité especial puede convocar a un nuevo proceso de selección. El Comité Especial determina la nueva fecha de la convocatoria. La nueva presentación de propuestas se realiza en un plazo no menor de ocho (8) días, contados desde la nueva convocatoria. En los casos en que se incremente el Monto Referencial del Convenio de Inversión se informará dicho incremento a la Contraloría General de la República.

1.19. RÉGIMEN DE NOTIFICACIONES

Las notificaciones dirigidas al Participante y/o Postor se efectúan a través del portal institucional de la Entidad Pública sin perjuicio de remitirlas a cualquiera de los Representantes Legales, mediante:

a. Correo Electrónico: con confirmación de transmisión completa expedida por el destinatario de la comunicación respectiva a través de otro correo electrónico, en cuyo caso se entenderá recibida en la fecha que se complete la transmisión del remitente.

b. Por carta entregada por mensajería o por conducto notarial: en cuyo caso se entenderá recibida la notificación en la fecha de su entrega, entendiéndose en estos casos por bien efectuada y eficaz cualquier notificación realizada en el domicilio señalado por el Representante Legal.

- En el caso de Proyecto de Inversión la Entidad Pública puede incorporar los Gastos de Administración Central y Monitoreo a ser reconocidos a la Empresa Privada, en cuyo caso deberá incluir el numeral señalado a continuación.
- Corresponde su inclusión solo en los Convenios de Inversión referidos a proyectos de inversión, no aplica para el caso de IOARR o actividades.
- Los GACM son las actividades de gestión que se realizan durante la fase de ejecución del Proyecto según el SNPMGI .
- Se registran en el rubro de Gestión del proyecto del Banco de Inversiones, en el marco del SNPMGI

1.20. GASTOS DE ADMINISTRACION CENTRAL Y MONITOREO DE LA EMPRESA PRIVADA

1.20.1 De acuerdo a la definición número 22 del artículo III del Reglamento de la Ley N°29230, los Proyectos de Inversión pueden considerar los Gastos de Administración Central y Monitoreo (GACM), para lo cual la Entidad Pública y Empresa Privada deben considerar lo siguiente:

- En el caso de Iniciativas Privadas, la pertinencia, alcance y monto máximo de los GACM son determinados por la UF o UEI, según el nivel de estudio al que corresponde la propuesta del sector privado, y son incorporados en las Bases con las cuales se convoca el Proceso de selección.
- En el caso de no haber sido contemplados en las Bases con las cuales se convoca el Proceso de Selección, la Empresa Privada participante puede proponer su incorporación en la etapa de Consultas y Observaciones a las Bases, debiendo remitir la estructura de costos con el detalle de actividades,

MUNICIPALIDAD DISTRITAL DE PICHARI LA CONVENCION - CUSCO
Peo Tizo Sofo Escobar
1er MIEMBRO TITULAR
COMITÉ ESPECIAL OBRAS POR IMPUESTO

MUNICIPALIDAD DISTRITAL DE PICHARI LA CONVENCION - CUSCO
Ing. Edelmiro O. Satica Barrón
2do MIEMBRO TITULAR
COMITÉ ESPECIAL OBRAS POR IMPUESTO

MUNICIPALIDAD DISTRITAL DE PICHARI LA CONVENCION - CUSCO
Liz. Edgar Vega Neyra
3er MIEMBRO TITULAR
COMITÉ ESPECIAL OBRAS POR IMPUESTO



MUNICIPALIDAD DISTRITAL DE PICHARI

PROCESO DE SELECCIÓN N°004-2024-MDP/CS - Obras por Impuesto Ley N°29230 -

INTEGRACION DE BASES -EMPRESA PRIVADA FIANNICISTA



080000

montos, plazos u otra información vinculada a la implementación de esta gestión, para evaluación de la Entidad Pública. Esta última, a través de la UEI, determina en las Bases Integradas, la pertinencia, alcance y monto máximo a reconocer, lo cual incluye porcentaje que será reconocido en cada CIPRL /CIPGN por este concepto.

- Corresponde a cada postor decidir si incorpora este concepto en su Propuesta Económica a través del Anexo N° 4-E – OPCIÓN 2 (O ANEXO N° 4-F, DE CORRESPONDER).
- El monto correspondiente a los GACM se establece en el Convenio de Inversión, de acuerdo a la propuesta económica presentada por el postor a quien le fue otorgada la buena pro, y no pueden incorporarse o incrementarse posteriormente.

120.2 En el presente Proyecto de Inversión el monto máximo a considerar por el postor por el concepto de Gastos de Administración Central y Monitoreo y que será reconocido por la Entidad Pública es de S/. [SEÑALAR MONTO MAXIMO DE GACM].

MUNICIPALIDAD DISTRITAL DE PICHARI
LA CONVENCION - CUSCO

Ing. Tito Suito Escobar
3er MIEMBRO TITULAR
COMITE ESPECIAL CERIAS POR IMPUESTO

MUNICIPALIDAD DISTRITAL DE PICHARI
LA CONVENCION - CUSCO

Ing. Edelmiro O. Sucta Barron
2do MIEMBRO TITULAR
COMITE ESPECIAL CERIAS POR IMPUESTO

MUNICIPALIDAD DISTRITAL DE PICHARI
LA CONVENCION - CUSCO

Lic. Edgar Vega Neyra
3er MIEMBRO TITULAR
COMITE ESPECIAL CERIAS POR IMPUESTO



CAPÍTULO II SOLUCIÓN DE CONTROVERSIAS DURANTE EL PROCESO DE SELECCIÓN

2.1. RECURSO DE APELACIÓN

Las discrepancias que surjan entre la Entidad Pública a cargo del proceso de selección y los Postores, únicamente dan lugar a la interposición del recurso de apelación.

A través del recurso de apelación se impugnan los actos dictados durante el desarrollo del proceso de selección, desde la Convocatoria hasta aquellos actos emitidos antes de la celebración del Convenio de Inversión, no pudiendo impugnarse las Bases ni su integración y/o rectificación.

El incumplimiento de alguna de las disposiciones que regulan el desarrollo de las etapas del proceso de selección constituye causal de nulidad de las etapas siguientes, y determina la necesidad de retrotraerlo al momento o instante previo al acto o etapa en que se produjo dicho incumplimiento.

2.2. PROCEDIMIENTO DEL RECURSO DE APELACIÓN

El recurso de apelación contra los actos de otorgamiento de la Buena Pro, contra cancelación o declaratoria de desierto del proceso de selección, debe interponerse dentro de los ocho (8) días hábiles siguientes de haberse tomado conocimiento del acto que se desea impugnar.

El recurso de apelación es conocido, resuelto y notificado por el Titular de la Entidad Pública, y en caso de encargo por el Director Ejecutivo de PROINVERSIÓN, en un plazo máximo de diez (10) días hábiles contados desde el día siguiente de la admisión del recurso, de lo contrario el interesado deberá considerar denegado el recurso de apelación.

La resolución de la Entidad Pública o de PROINVERSIÓN, según corresponda, que resuelve el recurso de apelación, o la denegatoria ficta por no emitir y notificar su decisión dentro del plazo respectivo, agotan la vía administrativa, por lo que contra ellas no cabe recurso administrativo alguno.

2.3. GARANTÍA DE APELACIÓN

La Garantía de Apelación se otorga a favor de la Entidad Pública, o de PROINVERSIÓN en caso de encargo, y equivale al tres por ciento (3%) del Monto Referencial del Convenio de inversión del proceso de selección, debiendo mantenerse vigente al menos por treinta (30) días hábiles, contados desde su fecha de emisión, la cual debe ser en igual fecha a la interposición del recurso de apelación. Esta debe estar de acuerdo al Anexo N° 5-A. El monto de la Garantía de Apelación debe ser expresado con dos (2) decimales.

Ningún recurso de apelación se considera válidamente interpuesto y carece de todo efecto si el Postor no cumple el plazo estipulado y no adjunta la Garantía de Apelación.

Cuando el recurso sea declarado fundado en todo o en parte, o se declare la nulidad sin haberse emitido pronunciamiento sobre el fondo del asunto, u opere

MUNICIPALIDAD DISTRITAL DE PICHARI
LA CONVENCION - CUSCO
Ecop. Tito Soto Escobar
1er MIEMBRO TITULAR
COMITE ESPECIAL OBRAS POR IMPUESTO

MUNICIPALIDAD DISTRITAL DE PICHARI
LA CONVENCION - CUSCO
Ing. Edelmiro O. Sirkca Barron
2do MIEMBRO TITULAR
COMITE ESPECIAL OBRAS POR IMPUESTO

MUNICIPALIDAD DISTRITAL DE PICHARI
LA CONVENCION - CUSCO
Lij. Edgar Vega Neyra
3er MIEMBRO TITULAR
COMITE ESPECIAL OBRAS POR IMPUESTO



MUNICIPALIDAD DISTRITAL DE PICHARI

PROCESO DE SELECCIÓN N°004-2024-MDP/CS - Obras por Impuesto Ley N°29230 -

INTEGRACION DE BASES -EMPRESA PRIVADA FIANNICISTA



000078

la denegatoria ficta por no resolver y notificar la resolución dentro del plazo legal, se procede a devolver la garantía al impugnante, en un plazo máximo de cinco (5) días hábiles de solicitado.

En caso se declare infundado o improcedente el recurso de apelación, o el impugnante se desistiera, la Entidad Pública o PROINVERSIÓN procede a ejecutar la Garantía de Apelación, y el importe debe ser depositado en la cuenta bancaria de la Entidad Pública, o de PROINVERSIÓN en caso de encargo.

2.4. ACCIÓN CONTENCIOSO ADMINISTRATIVA

La interposición de la acción contenciosa administrativa cabe únicamente contra la resolución o denegatoria ficta que agota la vía administrativa, y no suspende lo resuelto por la Entidad Pública o PROINVERSIÓN, según corresponda. Dicha acción se interpone dentro del plazo establecido en la Ley de la materia.

MUNICIPALIDAD DISTRITAL DE PICHARI
LA CONVENCION - CUSCO
ECOD PRO SOLG Escobar
1er MIEMBRO TITULAR
COMITE ESPECIAL OBRAS POR IMPUESTO

MUNICIPALIDAD DISTRITAL DE PICHARI
LA CONVENCION - CUSCO
Ing. Edelmiro O. Suica Barron
2do MIEMBRO TITULAR
COMITE ESPECIAL OBRAS POR IMPUESTO

MUNICIPALIDAD DISTRITAL DE PICHARI
LA CONVENCION - CUSCO
Lic. Edgar Vega Neyra
3er MIEMBRO TITULAR
COMITE ESPECIAL OBRAS POR IMPUESTO



000077

**CAPÍTULO III
 DEL CONVENIO DE INVERSIÓN**

3.1. OBLIGACIÓN DE SUSCRIBIR EL CONVENIO DE INVERSIÓN

Una vez que la buena pro ha quedado consentida o administrativamente firme, tanto la Entidad Pública como la Empresa Privada o Consorcio, están obligados a suscribir el Convenio de Inversión.

Para tal efecto, dentro del plazo de diez (10) días hábiles siguientes al consentimiento de la buena pro o de que esta haya quedado administrativamente firme, la empresa privada o consorcio adjudicatario presenta los requisitos para perfeccionar el Convenio de Inversión.

En un plazo que no puede exceder de los cinco (5) días hábiles siguientes de presentados los documentos, el titular de la Entidad Pública y el representante de la Empresa Privada adjudicataria suscriben el Convenio de Inversión o se otorga un plazo adicional para subsanar los requisitos, el que no puede exceder de diez (10) días hábiles contados desde el día siguiente de la notificación de la entidad.

Dentro del plazo de cinco (5) días hábiles de subsanadas las observaciones se suscribe el Convenio de Inversión.

En el caso de Inversiones, previo a la firma del Convenio de Inversión, la Entidad Pública debe actualizar en el Banco de Inversiones del Sistema Nacional de Programación Multianual y Gestión de Inversiones - SNPMGI la modalidad de ejecución indicando el mecanismo establecido en la Ley N° 29230.

3.2. REQUISITOS PARA LA SUSCRIPCIÓN DEL CONVENIO DE INVERSIÓN

Para perfeccionar el Convenio de Inversión, la Empresa Privada (o Consorcio) Adjudicataria de la Buena Pro según el artículo 69 del Reglamento de la Ley N° 29230, debe presentar a la Entidad Pública los siguientes documentos:

- Copia simple (legible) de la vigencia de poder expedido por los Registros Públicos con una antigüedad no mayor a treinta (30) días calendario a la firma del Convenio de Inversión computada desde la fecha de emisión, que consigne la designación del(los) Representante(s) Legal(es) que cuenten con facultades para suscribir el Convenio.
- Garantía de Fiel Cumplimiento conforme al Anexo N° 5-B y la Cláusula Decimo Segunda del Convenio de Inversión (Anexo N° 6). **Debe de presentarse de forma independientes: 1) cuatro por ciento (4%) del costo total de la formulación del expediente técnico. y 2) cuatro por ciento (4%) del costo total de la ejecución de obra. Que sumados es equivalente al cuatro por ciento (4%) del Monto de Inversión Total Adjudicado.**
- Contrato celebrado con el(los) Ejecutor(es) del Proyecto, inscritos en el Registro Nacional de Proveedores del OSCE, según los registros que correspondan cumpliendo con las condiciones establecidas en los Términos de Referencia del Anexo N° 3-A **(O ANEXO N° 3-B, DE CORRESPONDER).**

MUNICIPALIDAD DISTRITAL DE PICHARI
 LA CONVENCION - CUSCO
 Econ. J. O. Soto Escobar
 1er MIEMBRO TITULAR
 COMITE ESPECIAL OBRAS POR IMPUESTO

MUNICIPALIDAD DISTRITAL DE PICHARI
 LA CONVENCION - CUSCO
 Ing. Edelmiro O. Sulca Barron
 2do MIEMBRO TITULAR
 COMITE ESPECIAL OBRAS POR IMPUESTO

MUNICIPALIDAD DISTRITAL DE PICHARI
 LA CONVENCION - CUSCO
 Ing. Olga Neira
 TITULAR
 COMITE ESPECIAL OBRAS POR IMPUESTO



000076

EN CASO DE CONSORCIO DE DEBERÁ SOLICITAR ADICIONALMENTE:

- Contrato de Consorcio, que esté acorde a lo señalado en la Declaración Jurada del Anexo N° 4-K. El contrato de Consorcio se formaliza mediante documento privado con firmas legalizadas ante notario público, de cada una de las empresas privadas integrantes.

El contenido del contrato de Consorcio es el siguiente:

- Identificación del nombre o razón social de las empresas privadas integrantes del Consorcio.
- Designación del Representante Legal común del Consorcio, con facultades para actuar en su nombre y representación, en todos los actos del proceso de selección, suscripción y ejecución del Convenio hasta la conformidad de recepción y liquidación. No tiene eficacia legal frente a la Entidad Pública los actos realizados por personas distintas al representante común.
- El domicilio común del Consorcio, donde se remitirá las comunicaciones hechas por la Entidad Pública, siendo éste el único válido para todos los efectos.
- Los porcentajes de participación de cada una de las empresas integrantes del Consorcio.

Lo indicado no excluye la información adicional que los consorciados puedan consignar en el contrato de Consorcio con la finalidad de regular su administración interna.

- Copia simple de la vigencia de los poderes expedidos por los Registros Públicos con una antigüedad no mayor de treinta (30) días a la firma del Convenio de Inversión computada desde la fecha de emisión, que consigne la designación del(los) Representante(s) Legal(es) de las Empresas Privadas que conforman o suscriben el Contrato de Consorcio.

El Comité Especial verifica que el ganador de la Buena Pro y el Ejecutor del Proyecto no se encuentren inhabilitados para contratar con el Estado al momento de la suscripción del Convenio de Inversión. Para ello, puede solicitar apoyo a las áreas competentes de la Entidad Pública. Asimismo, verifica que el(los) Ejecutor(es) del Proyecto se encuentren con Registro Nacional de Proveedores vigente.

Siempre que la Empresa Privada (o Consorcio) adjudicataria haya entregado los documentos antes señalados, se procede a la celebración del Convenio de Inversión y se le entrega al Adjudicatario un ejemplar original del mismo debidamente firmado por la Entidad Pública.

En un plazo que no puede exceder de los cinco (5) días hábiles siguientes de que la Empresa Privada (o Consorcio) adjudicataria presente los documentos para perfeccionar el convenio de inversión, el titular de la Entidad Pública y el representante de la Empresa Privada adjudicataria suscriben el Convenio de Inversión o se otorga un plazo adicional para subsanar los requisitos, el que no puede exceder de diez (10) días hábiles contados desde el día siguiente de la notificación de la entidad.

MUNICIPALIDAD DISTRITAL DE PICHARI
LA CONVENCION - CUSCO

Eduardo Sotelo Escobar
1er MIEMBRO TITULAR
COMITE ESPECIAL OBRAS POR IMPUESTO

MUNICIPALIDAD DISTRITAL DE PICHARI
LA CONVENCION - CUSCO

Ing. Edelmiro O. Salica Barron
2do MIEMBRO TITULAR
COMITE ESPECIAL OBRAS POR IMPUESTO

MUNICIPALIDAD DISTRITAL DE PICHARI
LA CONVENCION - CUSCO

Lic. Edgar Vega Neyra
3er MIEMBRO TITULAR
COMITE ESPECIAL OBRAS POR IMPUESTO



Dentro del plazo de cinco (5) días hábiles de subsanadas las observaciones se suscribe el Convenio de Inversión.

Una vez suscrito el Convenio de Inversión, el Comité Especial deriva toda la documentación para su control posterior a las áreas correspondientes.

De no cumplir con la suscripción del Convenio de Inversión, el Comité Especial declara la pérdida automática de la Buena Pro de la Empresa Privada (o Consorcio) adjudicataria; y procede a adjudicársela al Postor que quedó en segundo lugar con su Propuesta Económica previa verificación de que su Propuesta Técnica cumpla con las las características y/o requisitos funcionales y condiciones de los Términos de Referencia especificados en las Bases en el Anexo N° 3-A (O ANEXO N° 3-B, DE CORRESPONDER) y así sucesivamente.

Si Adjudicatario no suscribe el Convenio de inversión y no hubiere otro Postor, el Comité Especial declara desierto el proceso de selección y evalúa si convoca a un nuevo proceso de selección.

3.3. GARANTÍAS DE FIEL CUMPLIMIENTO

Las garantías de fiel cumplimiento son carta fianzas incondicionales, solidarias, irrevocables y de realización automática a sólo requerimiento de la Entidad Pública.

Asimismo, deben ser emitidas por empresas que se encuentren bajo la supervisión directa de la Superintendencia de Banca, Seguros y Administradoras Privadas de Fondos de Pensiones, y que estén autorizadas para emitir garantías y cuenten con clasificación de riesgo B o superior; o estar consideradas en la última lista de bancos extranjeros de primera categoría que periódicamente publica el Banco Central de Reserva del Perú.

La Empresa Privada (o Consorcio) debe entregar a la Entidad Pública la garantía por la ejecución del Proyecto de acuerdo al Convenio de Inversión, el Anexo N° 5-B y las siguientes condiciones:

- La Empresa Privada (o Consorcio) entrega a la Entidad Pública la garantía de fiel cumplimiento de forma independientes según las responsabilidades: 1) cuatro por ciento (4%) del costo total de la formulación del expediente técnico. y 2) cuatro por ciento (4%) del costo total de la ejecución de obra. Que sumados es equivalente al cuatro por ciento (4%) del Monto de Inversión Total Adjudicado.
- La garantía podrá ser renovada anualmente por un monto equivalente al cuatro por ciento (4%) del Monto Total del Convenio de Inversión adjudicado.

Esta garantía debe mantenerse vigente hasta la recepción del proyecto, luego del cual, la Empresa Privada mantiene vigente la garantía de fiel cumplimiento por un (1) año adicional después de la recepción del proyecto, por el uno por ciento (1%) del monto total de la ejecución física del proyecto.

Cuando el Convenio de Inversión tenga por objeto la realización de actividades de operación y/o mantenimiento o cuando estas formen parte de las obligaciones de la Empresa Privada adjudicataria, la Empresa Privada entrega a la Entidad Pública una garantía equivalente al cuatro por ciento (4%) del monto anual de

MUNICIPALIDAD DISTRITAL DE PICHARI
LA CONVENCION - DISCO
Econ. Tito Soto Escobar
1er MIEMBRO TITULAR
COMITE ESPECIAL OBRAS POR IMPUESTO

MUNICIPALIDAD DISTRITAL DE PICHARI
LA CONVENCION - BUSCO
Ing. Edemiro O. Salta Barron
2do MIEMBRO TITULAR
COMITE ESPECIAL OBRAS POR IMPUESTO

MUNICIPALIDAD DISTRITAL DE PICHARI
LA CONVENCION - CUSCO
Lic. Edgar Vega Nayra
3er MIEMBRO TITULAR
COMITE ESPECIAL OBRAS POR IMPUESTO



MUNICIPALIDAD DISTRITAL DE PICHARI

PROCESO DE SELECCIÓN N°004-2024-MDP/CS - Obras por Impuesto Ley N°29230 -

INTEGRACION DE BASES -EMPRESA PRIVADA FIANNICISTA



000074

las actividades de operación y/o mantenimiento, que se mantiene vigente hasta la Conformidad de la Recepción de la prestación a cargo de la Empresa Privada, conforme al numeral 72.6 del artículo 72 del Reglamento de la Ley N° 29230.

En caso la Empresa Privada (o Consorcio) asuma el financiamiento de la supervisión del Proyecto, se puede consignar una garantía independiente para dicha obligación, de acuerdo con el Convenio de Inversión, al Anexo N° 5-B y a las siguientes condiciones:

- La Empresa Privada (o Consorcio) entregará una carta fianza por un monto equivalente al cuatro por ciento (4%) del costo del componente de supervisión.
- La Carta Fianza deberá ser renovada anualmente por un monto equivalente al cuatro por ciento (4%) del costo de supervisión adjudicado.
- Esta garantía debe mantenerse vigente hasta realizar el último pago por el servicio de supervisión.

En caso de Consorcio, las garantías que se presenten deben consignar expresamente la razón social de las Empresas Privadas integrantes del Consorcio, en calidad de garantizados, de acuerdo a lo establecido en el Convenio de Inversión y el Anexo N° 5-B, de lo contrario no serán aceptadas por la Entidad Pública.

Las Empresas Privadas integrantes del Consorcio son solidarias frente a la solicitud de la Entidad Pública de ejecutar las garantías mencionadas en el párrafo anterior, hasta por el monto establecido en la garantía. Las Empresas Privadas integrantes del Consorcio pueden presentar una o varias cartas fianzas por Proyecto, consignando expresamente en cada una de ellas la razón social de las Empresas Privadas integrantes del Consorcio.

Cuando corresponda la renovación de garantías, estas deben efectuarse antes de los cinco (5) días a su vencimiento; de no realizarse en dicho plazo, se procede a la ejecución de la garantía vigente.

Cuando el Monto Total del Convenio de Inversión es modificado de manera posterior a la suscripción del Convenio de inversión, la Empresa Privada modifica el monto de la garantía de fiel cumplimiento en la misma proporción en que fue modificado el Monto Total del Convenio de Inversión, dentro del plazo de diez (10) días desde que es notificada la modificación.

IMPORTANTE:

- Es responsabilidad de la Entidad Pública verificar que las garantías presentadas por el Postor ganador de la buena pro cumplan con los requisitos y condiciones necesarios para su aceptación y eventual ejecución.

3.4. CONVENIO DE INVERSIÓN

Los términos y condiciones bajo los cuales se regirá el financiamiento y ejecución (y de ser el caso, la supervisión, el mantenimiento y/o la operación) del Proyecto, se establecen conforme al formato de Convenio de Inversión, aprobado por el Ministerio de Economía y Finanzas mediante Resolución Ministerial, el cual se incluye en el Anexo N° 6.

MUNICIPALIDAD DISTRITAL DE PICHARI
LA CONVENCION - CUSCO
Esc. J. Soto Escobar
1er MIEMBRO TITULAR
COMITE ESPECIAL OBRAS POR IMPUESTO

MUNICIPALIDAD DISTRITAL DE PICHARI
LA CONVENCION - CUSCO
Ing. Edelmiro O. Sulca Barrón
2do MIEMBRO TITULAR
COMITE ESPECIAL OBRAS POR IMPUESTO

MUNICIPALIDAD DISTRITAL DE PICHARI
LA CONVENCION - CUSCO
L. J. Egarr Vega Neyra
3er MIEMBRO TITULAR
COMITE ESPECIAL OBRAS POR IMPUESTO



000073

3.5. JURISDICCIÓN Y COMPETENCIA

Las presentes Bases y los documentos que las integran se regirán e interpretarán de acuerdo a las leyes peruanas. Los Participantes, los Postores y el Adjudicatario se someten y aceptan irrevocablemente las disposiciones de solución de controversias establecidas en las Bases para los conflictos que pudiesen suscitarse respecto a este proceso de selección.

MUNICIPALIDAD DISTRITAL DE PICHARI
 LA CONVENCION - CUSCO
 Ecor Tito Soto Escobar
 1er. MIEMBRO TITULAR
 COMITE ESPECIAL OBRAS POR IMPUESTO

MUNICIPALIDAD DISTRITAL DE PICHARI
 LA CONVENCION - CUSCO
 Ing. Edelmiro O. Suiza Barron
 2do MIEMBRO TITULAR
 COMITE ESPECIAL OBRAS POR IMPUESTO

MUNICIPALIDAD DISTRITAL DE PICHARI
 LA CONVENCION - CUSCO
 Liz Vega Nerya
 3er MIEMBRO TITULAR
 COMITE ESPECIAL OBRAS POR IMPUESTO



000072

MUNICIPALIDAD DISTRITAL DE PICHARI
 LA CONVENCION - CUSCO
 Econ. Tito Soto Escobar
 1er. MIEMBRO TITULAR
 COMITE ESPECIAL OBRAS POR IMPUESTO

ANEXOS

MUNICIPALIDAD DISTRITAL DE PICHARI
 LA CONVENCION - CUSCO
 Ing. Edelmiro O. Suka Barron
 2do MIEMBRO TITULAR
 COMITE ESPECIAL OBRAS POR IMPUESTO

MUNICIPALIDAD DISTRITAL DE PICHARI
 LA CONVENCION - CUSCO
 Lic. Edgar Vega Neyra
 3er MIEMBRO TITULAR
 COMITE ESPECIAL OBRAS POR IMPUESTO



000071

ANEXO N° 1

DEFINICIONES

1. **Adjudicación de la Buena Pro:** Es el acto por el cual se otorga la Buena Pro.
2. **Adjudicatario:** Es el Postor que resulte favorecido con la adjudicación de la Buena Pro del presente proceso de selección.
3. **Agrupamiento de Inversiones y/o de actividades de operación y/o mantenimiento:** Conjunto de Inversiones y/o actividades de operación y/o mantenimiento incluidas en un mismo proceso de selección. Corresponde a la Entidad Pública establecer los criterios para el Agrupamiento de Inversiones y/o actividades de operación y/o mantenimiento.
4. **Bases:** Están constituidas por el presente documento (incluidos sus formularios y anexos) y las Circulares, los mismos que fijan los términos bajo los cuales se desarrolla el presente proceso de selección.
5. **Calendario del Proceso de Selección:** Cronograma anexo a las bases y convocatoria donde se fijan los plazos de cada una de las etapas del proceso de selección, **que se encuentra en el Anexo N° 2 del presente documento.**
6. **Circulares:** Son los documentos emitidos por escrito por el Comité Especial con el fin de aclarar, interpretar, completar o modificar el contenido de las presentes Bases, sus anexos, de otra Circular o para absolver las consultas formuladas por quienes estén autorizados para ello, conforme a estas Bases. Las Circulares forman parte integrante de las Bases.
7. **Credenciales:** Son los documentos que un Postor debe presentar en el Sobre N° 1, de acuerdo con el Anexo N° 4-B.
8. **Comité Especial:** Es el responsable de la organización y conducción del proceso de selección de la Entidad Pública, conforme a las formalidades establecidas en el TUO de la Ley N° 29230, Reglamento de la Ley N° 29230 cuyos miembros son designados por resolución del Titular o funcionario delegado.
9. **Consorcio:** Es la participación de más de una empresa privada sin la necesidad de crear una persona jurídica diferente para el financiamiento y/o ejecución de las Inversiones y las actividades de operación y/o mantenimiento.
10. **Convenio de Inversión:** Acuerdo celebrado entre la empresa privada y la Entidad Pública para la ejecución de Inversiones y/o actividades de operación y/o mantenimiento que regula sus derechos, obligaciones y responsabilidades en el marco del mecanismo de Obras por Impuestos, en el marco del TUO de la Ley N° 29230, su Reglamento, conforme al Anexo N° 6.
11. **Deductivo de la Inversión:** Es la valoración económica o costo de las prestaciones de la inversión que, habiendo estado consideradas inicialmente en el Expediente Técnico, ya no se ejecutan. Los deductivos constituyen menores metrados y no son reconocidos mediante CIPRL o CIPGN.
12. **Deducción:** Reducción de la asignación financiera en la CUT por el monto del CIPRL utilizado o emitido, según sea el caso, y consiguiente reembolso al Tesoro Público.

MUNICIPALIDAD DISTRITAL DE PICHARI
LA CONVENCION - CUSCO
Econ. Ulises Soto Escobar
1er MIEMBRO TITULAR
COMITE ESPECIAL OBRAS POR IMPUESTO

MUNICIPALIDAD DISTRITAL DE PICHARI
LA CONVENCION - CUSCO
Ing. Edelmiro O. Salica Barron
2do MIEMBRO TITULAR
COMITE ESPECIAL OBRAS POR IMPUESTO

MUNICIPALIDAD DISTRITAL DE PICHARI
LA CONVENCION - CUSCO
Lr. Edgar Vega Neyra
3er MIEMBRO TITULAR
COMITE ESPECIAL OBRAS POR IMPUESTO



MUNICIPALIDAD DISTRITAL DE PICHARI

PROCESO DE SELECCIÓN N°004-2024-MDP/CS - Obras por Impuesto Ley N°29230 -
INTEGRACION DE BASES -EMPRESA PRIVADA FIANNICISTA



000070

13. **Ejecutor:** Es la persona jurídica que elabora el Expediente Técnico, documento equivalente, o manual de operación y/o mantenimiento; y/o ejecuta las Inversiones y/o actividades de operación y/o mantenimiento, según lo dispuesto en el respectivo Convenio de Inversión. El Ejecutor deberá celebrar los contratos correspondientes para la ejecución de las obligaciones con la empresa privada, asumiendo responsabilidad solidaria junto con la Empresa Privada en la ejecución de las Inversiones que comprende el Convenio de Inversión.
14. **Empresa Privada:** Es la persona jurídica de derecho privado que no está sujeta
15. a los sistemas administrativos del sector público financiero (Presupuesto Público,
16. Endeudamiento Público, Programación Multianual y de Gestión de Inversiones) y de Contrataciones con el Estado, cuyo capital sea cien por ciento (100%) privado.
17. La Empresa Privada celebra el Convenio de Inversión con la Entidad Pública y es responsable del financiamiento y ejecución de las Inversiones y/o actividades de operación y/o mantenimiento. La Empresa Privada puede ser el Ejecutor de la inversión.
18. **Entidad Privada Supervisora:** Persona natural o jurídica contratada por la Entidad Pública para supervisar la elaboración del Expediente Técnico y/o la correcta y oportuna ejecución de las Inversiones. Es responsable solidario con la Empresa Privada de la calidad de la inversión y/o actividad de operación y/o mantenimiento. Tratándose de personas jurídicas, estas designan a una persona natural como supervisor permanente del Convenio de Inversión.
19. **Entidad Pública:** Entidades de Gobierno Nacional, Gobierno Regional, Gobierno Local, Universidad Pública, así como Mancomunidad Regional, Mancomunidad Municipal y Junta de Coordinación Interregional, con potestad para desarrollar Inversiones y/o actividades de operación y/o mantenimiento en el marco del SNPMGI, dentro de los alcances del TUO de la Ley N° 29230 y el Reglamento de la Ley N° 29230.
20. **Expresión de Interés:** Es el documento que presentan los interesados al Comité Especial a efectos de participar en el proceso de selección, de acuerdo al formato adjunto a las Bases.
21. **Expediente Técnico:** Es el conjunto de documentos de carácter técnico y/o económico que permiten la adecuada ejecución de una obra, el cual comprende
22. la memoria descriptiva, especificaciones técnicas, planos de ejecución de obra, metrados, presupuesto de obra, valor referencial, fecha del presupuesto, análisis
23. de precios, calendario de avance de obra valorizado, fórmulas polinómicas y, si el caso lo requiere, estudio de suelos, estudio geológico, de impacto ambiental u otros complementarios. El Expediente Técnico se elabora cuando la inversión
24. pública comprende por lo menos un componente de obras, en su defecto es considerado un documento equivalente, conforme a las disposiciones del SNPMGI.
25. **Inversiones:** Son intervenciones temporales y comprenden a los Proyectos de Inversión y a las IOARR, conforme a la normativa del SNPMGI. No comprenden gastos de operación y/o mantenimiento.

MUNICIPALIDAD DISTRITAL DE PICHARI
LA CONVENCION - CUSCO
Escobar
COMITÉ ESPECIAL OBRAS POR IMPUESTO

MUNICIPALIDAD DISTRITAL DE PICHARI
LA CONVENCION - CUSCO
Barrón
COMITÉ ESPECIAL OBRAS POR IMPUESTO

MUNICIPALIDAD DISTRITAL DE PICHARI
LA CONVENCION - CUSCO
Vega Neyra
COMITÉ ESPECIAL OBRAS POR IMPUESTO



MUNICIPALIDAD DISTRITAL DE PICHARI

PROCESO DE SELECCIÓN N°004-2024-MDP/CS - Obras por Impuesto Ley N°29230 -

INTEGRACION DE BASES -EMPRESA PRIVADA FIANNICISTA



000069

26. **Inversiones de Optimización, de Ampliación Marginal, de Rehabilitación y de Reposición (iOARR):** intervenciones puntuales sobre uno o más activos estratégicos que integran una Unidad Productora en funcionamiento y que tienen
27. por objeto, ya sea adaptar el nivel de utilización de la capacidad actual de una Unidad Productora; o, evitar la interrupción del servicio de una Unidad Productora o minimizar el tiempo de interrupción debido al deterioro en sus estándares de calidad, contribuyendo al cierre de brechas de infraestructura o de acceso a servicios. Debe estar alineada con los objetivos priorizados, metas e indicadores de brechas de infraestructura o de acceso a servicios, conforme a la normativa del SNPMGI.
28. **IOARR de emergencia:** Son las IOARR que se pueden realizar en el marco de una Declaratoria de Estado de Emergencia Nacional, conforme a la normativa del SNPMGI.
29. **Invierte.pe:** Sistema Nacional de Programación Multianual y Gestión de Inversiones creado por el Decreto Legislativo N° 1252, Decreto Legislativo que crea el Sistema Nacional de Programación Multianual y Gestión de Inversiones.
30. **Liquidación del Convenio de Inversión:** Es el procedimiento que se inicia una vez efectuada la recepción de las Inversiones conforme a lo establecido en el artículo 103 del Reglamento de la Ley 29230, que tiene por finalidad el cálculo técnico para el cierre contable y financiero de las Inversiones a efectos de determinar el monto de inversión a reconocer a la Empresa Privada.
31. **Monto de Inversión:** Es el monto con el cual se declararon viables o fueron aprobadas las Inversiones en el SNPMGI y sus actualizaciones.
32. **Monto Referencial del Convenio de Inversión:** Es el valor citado en la convocatoria y las bases. Comprende el Monto de Inversión de proyectos, IOARR, y actividades de operación y/o mantenimiento; y cuando corresponda incluye el costo de supervisión, así como el costo de la ficha técnica, de los estudios de preinversión, del Expediente Técnico, del documento de trabajo, así como, del Manual de Operación y/o Mantenimiento.
33. **Monto Total del Convenio de inversión:** Es el monto consignado en el Convenio de Inversión y sus adendas, que es financiado por la Empresa Privada y reconocido por la Entidad Pública en el CIPRL o CIPGN. Comprende el monto de inversión de proyectos, IOARR, y actividades de operación y/o mantenimiento; y cuando corresponda incluye el costo de supervisión, así como el costo de la ficha técnica o de los estudios de preinversión, del Expediente Técnico, del documento de trabajo, así como, del Manual de Operación y/o Mantenimiento.
34. **Participante:** Es la Empresa Privada o Consorcio que presenta su Expresión de Interés para participar en el proceso.
35. **Postor:** Es la Empresa Privada o Consorcio que interviene en el proceso de selección, desde el momento que presenta su propuesta.
36. **Proinversión.** Agencia de Promoción de la Inversión Privada.
37. **Propuesta Económica:** Documento que contiene la oferta económica, conforme a lo establecido en los Apartados 1.11 y 1.12 del Capítulo I de la

MUNICIPALIDAD DISTRITAL DE PICHARI
LA CONVENCION - CUSCO
Econ. Tito Sofo Escobar
1er. MIEMBRO TITULAR
COMITE ESPECIAL OBRAS POR IMPUESTO

MUNICIPALIDAD DISTRITAL DE PICHARI
LA CONVENCION - CUSCO
Ing. Edelmiro O. Syka Barrón
2do MIEMBRO TITULAR
COMITE ESPECIAL OBRAS POR IMPUESTO

MUNICIPALIDAD DISTRITAL DE PICHARI
LA CONVENCION - CUSCO
Lic. Edgark Vega Nevra
3er. MIEMBRO TITULAR
COMITE ESPECIAL OBRAS POR IMPUESTO



Sección II, el Anexo N°4-B y del Anexo N° 4-E (O ANEXO N° 4-F, DE CORRESPONDER) de las Bases.

38. **Propuesta Técnica:** Es la documentación que debe presentar el Postor, de acuerdo a lo establecido en los Apartados 1.11 y 1.12 del Capítulo I de la Sección II, y el Anexo N° 4-B de las Bases.
39. **Proyecto:** Se refiere a un proyecto de inversión formulado y declarado viable en el marco del Decreto Legislativo N° 1252, Decreto Legislativo que crea el Sistema Nacional de Programación Multianual y Gestión de Inversiones, y sus normas reglamentarias y complementarias.
40. **Representante Legal:** Es la persona natural designada por el Postor para llevar a cabo los actos referidos en las Bases.
41. **Ruta Crítica:** Es la secuencia programada de las acciones constructivas en una determinada inversión cuya variación afecta el plazo total de ejecución.
42. **Valorización de la Ejecución:** Es la cuantificación económica del avance físico o su equivalente, en la ejecución de las Inversiones y/o actividades de operación y/o mantenimiento de un mes determinado, independientemente de su plazo en días, configurándose el monto de la contraprestación que corresponde a la Empresa Privada.
43. **UIT:** Unidad Impositiva Tributaria.

MUNICIPALIDAD DISTRITAL DE PICHARI
LA CONVENCION - CUSCO
Escr. Tito Sofo Escobar
1er MIEMBRO TITULAR
COMITE ESPECIAL OBRAS POR IMPUESTO

MUNICIPALIDAD DISTRITAL DE PICHARI
LA CONVENCION - CUSCO
Ing. Edelmiro O. Sulca Barron
2do MIEMBRO TITULAR
COMITE ESPECIAL OBRAS POR IMPUESTO

MUNICIPALIDAD DISTRITAL DE PICHARI
LA CONVENCION - CUSCO
Lic. Edgar Vega Neyra
3er MIEMBRO TITULAR
COMITE ESPECIAL OBRAS POR IMPUESTO



000067

ANEXO N° 2

CALENDARIO DEL PROCESO DE SELECCIÓN

Los Participantes y los Postores deben tomar en cuenta las fechas indicadas en el presente Calendario del proceso de selección, bajo su responsabilidad y de acuerdo con lo siguiente:

N°	Calendario del proceso de selección	De:	Hasta:
1	Convocatoria y publicación de Bases.		27/06/2024
2	Recepción de expresiones de interés de empresa(s) (o Consorcio(s)) y presentación de consultas y observaciones a las Bases (*).		05/07/2024
3	Absolución de consultas y observaciones a las Bases.		09/07/2024
4	Integración de Bases y publicación.		10/07/2024
5	Presentación de propuestas, a través de los sobres N° 1, 2 y 3 (*).		11/07/2024
6	Evaluación y calificación de propuestas técnicas y económicas.		12/07/2024 al 16/07/2024
7	Resultados de la evaluación y calificación de las propuestas y otorgamiento de la Buena Pro.		17/07/2024
8	Consentimiento de la Buena Pro		Del 17/07/2024 (de existir una sola oferta) Hasta 31/07/2024 (de existir dos o más ofertas)
9	Suscripción del Convenio de Inversión (*).		Antes del 02/08/2024.

La documentación requerida para la participación en el proceso de selección debe ser entregada por mesa de partes de la Municipalidad Distrital de Pichari ubicada en Av. César Vallejo S/N – Plaza Principal Pichari en el siguiente **horario de atención (8:00 am a 6:00 pm)**, en caso la documentación sea presentada en forma virtual deberá ser remitida por **mesa de partes virtual de la Municipalidad Distrital de Pichari** en archivo PDF que no supere el límite de 15 MB, en las fechas establecidas del cronograma en la presente.

El Comité Especial puede prorrogar, postergar o suspender las etapas del proceso de selección; y, asimismo, sin expresión de causa puede suspender el proceso de selección, si así lo estimare conveniente, sin incurrir en responsabilidad alguna como consecuencia de ello.

MUNICIPALIDAD DISTRITAL DE PICHARI
 LA CONVENCION - CUSCO
 Econ. Tito Soto Escobar
 1er. MIEMBRO TITULAR
 COMITE ESPECIAL OBRAS POR IMPUESTO

MUNICIPALIDAD DISTRITAL DE PICHARI
 LA CONVENCION - CUSCO
 Ing. Edelmiro O. Surca Barron
 2do MIEMBRO TITULAR
 COMITE ESPECIAL OBRAS POR IMPUESTO

MUNICIPALIDAD DISTRITAL DE PICHARI
 LA CONVENCION - CUSCO
 Lic. Edgar Vega Neira
 3er. MIEMBRO TITULAR
 COMITE ESPECIAL OBRAS POR IMPUESTO



990000

ANEXO N° 3

DOCUMENTOS REFERIDOS AL PROYECTO

MUNICIPALIDAD DISTRITAL DE PICHARI
 LA CONVENCION - CUSCO

Tito Soto Escobar
 1er MIEMBRO TITULAR
 COMITE ESPECIAL OBRAS POR IMPUESTO

MUNICIPALIDAD DISTRITAL DE PICHARI
 LA CONVENCION - CUSCO

Ing. Edelmiro O. Sukca Barrón
 2do MIEMBRO TITULAR
 COMITE ESPECIAL OBRAS POR IMPUESTO

MUNICIPALIDAD DISTRITAL DE PICHARI
 LA CONVENCION - CUSCO

Liz Eglit Vega Ndaya
 3er MIEMBRO TITULAR
 COMITE ESPECIAL OBRAS POR IMPUESTO



000065

ANEXO N° 3-A

TÉRMINOS DE REFERENCIA

1. DESCRIPCIÓN DEL PROYECTO

El proyecto "CREACION DEL SERVICIO DE PROTECCIÓN EN RIBERAS DE RIO VULNERABLES ANTE PELIGRO DE INUNDACION EN LA LOCALIDAD DE PICHARI DEL DISTRITO DE PICHARI - PROVINCIA DE LA CONVENCION - DEPARTAMENTO DE CUSCO" de Código Único N° 2534780 tiene como objetivo brindar el Servicio De Protección En Riberas De Rio Vulnerables Ante Peligro De Inundación.

El Proyecto se desarrollará en el área ubicada del rio Pichari de la Ciudad de Pichari, cuya área está disponible, por lo que se acredita mediante actas de libre disponibilidad de terreno adjuntado en la ficha técnica estándar.

Así también, el Proyecto a ejecutar tiene como metas físicas las siguientes:

1. ESTABILIDAD DE TALUDES DE LAS RIBERAS DE LOS CAUCES DEL RIO PICHARI.
2. CONOCIMIENTO OPORTUNO DEL PELIGRO.
3. USUARIOS ESTAN ORGANIZADOS.

2. MONTO REFERENCIAL DEL CONVENIO DE INVERSIÓN

El Proyecto tiene un Monto Referencial del Convenio de Inversión de **S/ 62,915,238.60 (SESENTA Y DOS MILLONES NOVECIENTOS QUINCE MIL DOSCIENTOS TREINTA Y OCHO CON 60/100 SOLES)**, cuyo desagregado se detalla en el cuadro siguiente:

OBLIGACIONES	COSTO (Consignar en Soles, en números)
Ejecución de la Obra	S/ 60,107,380.48
Financiamiento de la Supervisión del Expediente Técnico, Ejecución de la Obra y Liquidación	S/ 2,357,858.12
Elaboración del Expediente Técnico	S/ 350,000.00
Liquidación de Obra	S/ 100,000.00
MONTO TOTAL DE INVERSIÓN REFERENCIAL:	S/ 62,915,238.60

(*) Se debe considerar dos decimales

(**) Será considerada dicha obligación únicamente para aquellos proyectos que hayan sido actualizados por la Empresa Privada, en el marco de lo dispuesto en el artículo 24 del Reglamento de la Ley N° 29230.

El Monto Referencial del Convenio de Inversión señalado en los párrafos precedentes se expresa a precios de mercado. El referido precio de mercado comprende los impuestos de Ley, incluido el Impuesto General a las Ventas.

3. RECONOCIMIENTO DE LA INVERSIÓN

El Proyecto se ejecuta en el marco del mecanismo previsto en la **Ley N° 29230** y el Reglamento de la Ley N° 29230, y se le reconoce a la Empresa Privada (o Consorcio) el Monto Total del Convenio de Inversión determinado en el Expediente Técnico o sus modificatorias que apruebe la Entidad Pública. Asimismo, se reconocen las variaciones aprobadas y convenidas con la Entidad Pública mediante adenda, siempre que signifiquen mayores trabajos de obra,

MUNICIPALIDAD DISTRITAL DE PICHARI
 LA CONVENCION - CUSCO
 Ecor Tito Sofo Escobar
 1er MIEMBRO TITULAR
 COMITE ESPECIAL OBRAS POR IMPUESTO

MUNICIPALIDAD DISTRITAL DE PICHARI
 LA CONVENCION - CUSCO
 Ing. Edelmiro O. Sujica Barron
 2do MIEMBRO TITULAR
 COMITE ESPECIAL OBRAS POR IMPUESTO

MUNICIPALIDAD DISTRITAL DE PICHARI
 LA CONVENCION - CUSCO
 Lic. Edgar Vega Navra
 1er MIEMBRO TITULAR
 COMITE ESPECIAL OBRAS POR IMPUESTO



MUNICIPALIDAD DISTRITAL DE PICHARI

PROCESO DE SELECCIÓN N°004-2024-MDP/CS - Obras por Impuesto Ley N°29230 - INTEGRACION DE BASES -EMPRESA PRIVADA FINANCIERA



000067

con excepción de aquellos proyectos propuestos y actualizados por el sector privado. La Entidad Pública, a su vez, tiene derecho al ajuste en caso dichas variaciones signifiquen un deductivo de la inversión o disminución del Monto Total del Convenio de Inversión.

Las valorizaciones del Proyecto se efectúan de acuerdo a lo previsto en el artículo 95 del Reglamento de la Ley N° 29230, cabe indicar que del numeral 95.4 solo aplica LA PRIMERA PARTE DEL NUMERAL 95.4. La excepción establecida en la segunda parte del numeral 95.4 del Artículo 95 del Reglamento de la Ley N° 29230 NO es de aplicación al presente proyecto.

CRONOGRAMA DE EJECUCIÓN DEL PROYECTO

El Proyecto tiene un plazo de ejecución de SEISCIENTOS NOVENTA DÍAS CALENDARIOS (690), conforme al siguiente cuadro y a lo señalado en el Anexo N° 3-C de las Bases.

OBLIGACIONES	DÍAS CALENDARIO
Elaboración de expediente técnico.	90
Ejecución de la Obra	540
Recepción y Liquidación del Proyecto	60
TOTAL	690

IMPORTANTE:

- El plazo de ejecución del Proyecto deberá ser congruente con el plazo de la supervisión definido en las Bases para la contratación de la Entidad Privada Supervisora.

A continuación, se detalla los plazos para la revisión, formulación de observaciones y subsanación de entregables presentados para la aprobación del Expediente Técnico:

ETAPAS DE ELABORACION DEL EXPEDIENTE TECNICO	DÍAS CALENDARIO
Primer entregable: Plan de Trabajo (Financista).	10
Segundo entregable: Diseño de Muro de protección y planos (Financista).	20
Tercer entregable: Metrados y presupuesto (Financista).	15
Cuarto entregable: Expediente Técnico Definitivo (Financista).	15
Revisión y formulación de observaciones (entidad).	10
Subsanación de observaciones y entregables.	10
Aprobación Del Expediente Técnico.	10
TOTAL	90

La entidad tendrá un plazo de 10 días calendarios para la revisión y formulación de observaciones en caso de existir, así mismo el financista tendrá un plazo de 10 días calendarios para la Subsanación de observaciones y entregables, quedando 10 días calendarios para los tramites de la aprobación del expediente técnico.

A continuación, se presenta el cronograma para la elaboración del expediente técnico.

MUNICIPALIDAD DISTRITAL DE PICHARI
LA CONVENCION - CUSCO
Econ. Pro Soto Escobar
MIEEMBRO TITULAR
COMITE ESPECIAL OBRAS POR IMPUESTO
4.

MUNICIPALIDAD DISTRITAL DE PICHARI
LA CONVENCION - CUSCO
Ing. Edelmiro O. Salica Barron
MIEEMBRO TITULAR
COMITE ESPECIAL OBRAS POR IMPUESTO

MUNICIPALIDAD DISTRITAL DE PICHARI
LA CONVENCION - CUSCO
I. Lic. Edgar Vega Neyra
MIEEMBRO TITULAR
COMITE ESPECIAL OBRAS POR IMPUESTO



000063

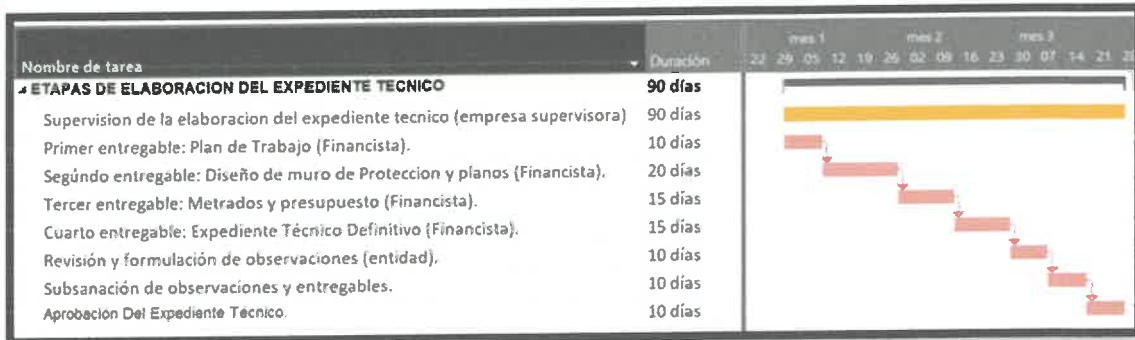

5. FÓRMULA DE REAJUSTE

En los documentos del proceso de selección, la Entidad Pública considera las fórmulas de reajuste aplicables a las valorizaciones mensuales que corresponden a la Empresa Privada, conforme a lo siguiente:

1. Para el caso de Inversiones, la elaboración y la aplicación de fórmulas polinómicas se sujetan a lo establecido en el Decreto Supremo N° 011-79-VC y sus normas modificatorias, ampliatorias y complementarias. El Expediente Técnico que apruebe la Entidad Pública o el aprobado por las adecuaciones al Expediente Técnico a partir del documento de trabajo contiene las fórmulas de reajuste aplicables.
2. Para el caso de actividades de operación y/o mantenimiento será de aplicación la variación del Índice de Precios al Consumidor que establece el Instituto Nacional de Estadística e Informática, aplicable al mes en el que corresponda la solicitud de la emisión del CIPRL o CIPGN.

Durante la ejecución del Convenio de Inversión no es posible modificar las fórmulas de reajuste contenidas en el Expediente Técnico o Documento Equivalente.

Los montos resultantes de la aplicación de las fórmulas de reajuste reguladas en el presente artículo no son considerados para la aplicación de la Décimo Tercera Disposición Complementaria Final de la Ley N° 29230."

6. SOBRE LA EXPERIENCIA TÉCNICA DEL EJECUTOR DEL PROYECTO

IMPORTANTE:

–Los siguientes factores deberán ser establecidos observando criterios de proporcionalidad y teniendo en consideración la naturaleza, complejidad y envergadura del Proyecto a ser ejecutado y el plazo de ejecución previsto.

6.1 Sobre la experiencia en ejecución de Proyectos

a) Ejecutor del Proyecto

Requisitos:

Experiencia del Ejecutor en Obras o Servicios iguales o Similares: Deberá acreditar como mínimo S/. 10,000,000.00 Soles (Diez millones con 00/100 Soles) en los últimos 10 años.

MUNICIPALIDAD DISTRITAL DE PICHARI
 LA CONVENCION - CUSCO
 Econ. Tito Poto Escobar
 1er MIEMBRO TITULAR
 COMITE ESPECIAL OBRAS POR IMPUESTO

MUNICIPALIDAD DISTRITAL DE PICHARI
 LA CONVENCION - CUSCO
 Ing. Edelmiro O. Sukca Barrón
 2do MIEMBRO TITULAR
 COMITE ESPECIAL OBRAS POR IMPUESTO

MUNICIPALIDAD DISTRITAL DE PICHARI
 LA CONVENCION - CUSCO
 Lic. Edgar Vega Nayra
 3er MIEMBRO TITULAR
 COMITE ESPECIAL OBRAS POR IMPUESTO



000062

OBRAS O SERVICIOS SIMILARES:

CONSTRUCCION Y/O MEJORAMIENTO Y/O AMPLIACION Y/O RECONSTRUCCION Y/O REHABILITACION DE AGUA POTABLE Y SANEAMIENTO BASICO Y/O DEL SISTEMA DE AGUA POTABLE Y ALCANTARILLADO Y/O MEJORAMIENTO DE CELDAS PARA RESIDUOS SOLIDOS Y PLANTA DE TRATAMIENTO DE AGUAS RESIDUALES Y/O POSAS DE LIXIVIACIONES, Y/O SERVICIO DE TRANSITABILIDAD Y/O CARRETERAS Y/O PRESAS, Y/O DIQUES, Y/O TALUDES Y/O REPRESAS Y/O DESCOLMATACIONES, Y/O INTERVENCION EN PUNTOS CRITICOS DE RIOS Y/O SISTEMA DE CONDUCCION (TUBERIAS HDPE) Y/O DEFENSAS RIBEREÑAS

ACREDITACIÓN:

Se acredita con copia simple de contratos de ejecución de proyectos con su respectiva conformidad y/o acta de Recepción y/o Resolución de liquidación y/o comprobantes de pago.

Los documentos que sustentan la experiencia en ejecución de proyectos en general pueden usarse para sustentar la experiencia en proyectos similares, o viceversa.

b) Personal profesional propuesto para el proyecto (PERSONAL CLAVE)

Requisitos:

A continuación, se detalla el personal profesional mínimo y sus requisitos mínimos necesarios para la ejecución del Proyecto.

Profesional	N°	Cargo y/o Responsabilidad	Requisito Mínimo/Experiencia
Ingeniero Civil	01	Residente General de Obra	<ul style="list-style-type: none"> - Colegiado y habilitado - Experiencia no menor de 4 años, sustentada con copia de diploma de incorporación al Colegio respectivo. - Sustentar como mínimo 4 participaciones como Residente de Obra y/o Inspector de Obra y/o Gerente de Obra y/o Ingeniero Residente y/o Ingeniero Residente de Obra y/o Supervisor y/o Ingeniero Supervisor y/o Ingeniero Supervisor de Obra y/o Supervisor de Obra y/o Ingeniero Inspector y/o Inspector y/o jefe de Obra y/o jefe de Tramo y/o Gerente de Proyecto, en obras o servicios y/o similares, dentro del plazo antes señalado.
Ingeniero Civil o Arquitecto	01	Asistente de Ingeniero Residente	<ul style="list-style-type: none"> - Colegiado y habilitado - Experiencia no menor de 2 años, computado desde la colegiatura, sustentada con copia de diploma de incorporación al Colegio respectivo. - Sustentar como mínimo 2 participaciones como Asistente de Residente y/o Asistente de Supervisor y/o Asistente de inspector, en obras o servicios en general, dentro del plazo antes señalado.
Ingeniero Civil o Ingeniero Estructural	01	Especialista en estructuras	<ul style="list-style-type: none"> - Colegiado y habilitado - Experiencia no menor de 3 años, computado desde la colegiatura,

MUNICIPALIDAD DISTRITAL DE PICHARI
COMITÉ ESPECIAL OBRAS POR IMPUESTO
Econ. Tito Soto Escobar
1er. MIEMBRO TITULAR
LA CONVENCIÓN - CUSCO

MUNICIPALIDAD DISTRITAL DE PICHARI
COMITÉ ESPECIAL OBRAS POR IMPUESTO
Ing. Edelmiro O. Sukca Barron
2do. MIEMBRO TITULAR
LA CONVENCIÓN - CUSCO

MUNICIPALIDAD DISTRITAL DE PICHARI
COMITÉ ESPECIAL OBRAS POR IMPUESTO
Lic. Edgar Vega Neyra
1er. MIEMBRO TITULAR
LA CONVENCIÓN - CUSCO



MUNICIPALIDAD DISTRITAL DE PICHARI

PROCESO DE SELECCIÓN N°004-2024-MDP/CS - Obras por Impuesto Ley N°29230 -

INTEGRACION DE BASES -EMPRESA PRIVADA FIANNICISTA



000061

MUNICIPALIDAD DISTRITAL DE PICHARI
LA CONVENCION - CUSCO

Econ. Tito Soto Escobar
1er MIEMBRO TITULAR
COMITE ESPECIAL OBRAS POR IMPUESTO

MUNICIPALIDAD DISTRITAL DE PICHARI
LA CONVENCION - CUSCO

Ing. Edelmiro O. Salica Barron
2do MIEMBRO TITULAR
COMITE ESPECIAL OBRAS POR IMPUESTO

MUNICIPALIDAD DISTRITAL DE PICHARI
LA CONVENCION - CUSCO

Lic. Edgar Vega Nayra
3er MIEMBRO TITULAR
COMITE ESPECIAL OBRAS POR IMPUESTO

			<ul style="list-style-type: none"> sustentada con copia de diploma de incorporación al Colegio respectivo. - Sustentar como mínimo 2 participaciones Ingeniero y/o Residente y/o Inspector y/o Supervisor y/o Especialista y/o Jefe y/o Coordinador y/o Responsable Estructural y/o de Estructuras en la ejecución o supervisión en obras o servicios en general, dentro del plazo antes señalado.
Ingeniero Ambiental o Ingeniero de Impacto Ambiental	01	Especialista en Medio Ambiente	<ul style="list-style-type: none"> - Colegiado y habilitado - Experiencia no menor de 2 años, computado desde la colegiatura, sustentada con copia de diploma de incorporación al Colegio respectivo. - Sustentar como mínimo 2 participaciones como especialista y/o ingeniero ambiental y/o Ingeniero de Impacto Ambiental en la ejecución o supervisión en obras o servicios en general, dentro del plazo antes señalado..
Ingeniero Hidráulico y/o Civil con especialidad hidráulico	01	Especialista Hidráulico	<ul style="list-style-type: none"> - Colegiado y habilitado - Experiencia no menor de 2 años, computado desde la colegiatura, sustentada con copia de diploma de incorporación al Colegio respectivo - Sustentar como mínimo 2 participaciones como especialista y/o ingeniero Hidráulico en la ejecución o supervisión en obras o servicios en general, dentro del plazo antes señalado..
Ingeniero en Hidrología y/o Ing. Civil con especialización en hidrología	01	Especialista en Hidrología	<ul style="list-style-type: none"> - Colegiado y habilitado - Experiencia no menor de 2 años, computado desde la colegiatura, sustentada con copia de diploma de incorporación al Colegio respectivo - Sustentar como mínimo 2 participaciones como especialista y/o ingeniero en Hidrología en la ejecución o supervisión en obras o servicios en general, dentro del plazo antes señalado..
Ingeniero Civil y/o afines	01	Especialista de Mecánica de Suelos	<ul style="list-style-type: none"> - Colegiado y habilitado - Experiencia no menor de 2 años, computado desde la colegiatura, sustentada con copia de diploma de incorporación al Colegio respectivo - Sustentar como mínimo 2 participaciones como especialista y/o ingeniero en Mecánica de Suelos, y/o especialista y/o ingeniero en Diseño de Pavimientos, y/o especialista y/o ingeniero en Geotecnia en la ejecución o supervisión en obras o servicios en general, dentro del plazo antes señalado..
Ingeniero Industrial o Ingeniero Ambiental y de Recursos Naturales o Ingeniero en Higiene y Seguridad Industrial o Ingeniero Civil	01	Especialista en Seguridad y Salud Ocupacional	<ul style="list-style-type: none"> - Colegiado y habilitado - Experiencia no menor de 2 años, computado desde la colegiatura, sustentada con copia de diploma de incorporación al Colegio respectivo. - Sustentar como mínimo 2 participaciones en la realización de actividades de Seguridad y Salud



090000

			Ocupacional como Especialista y/o Ingeniero de Salud Ocupacional y/o especialista y/o Ingeniero en Seguridad, y/o especialista y/o Ingeniero en Seguridad y Salud Ocupacional, y/o especialista y/o ingeniero en Seguridad y Salud Ocupacional en la ejecución o supervisión en obras o servicios en general, dentro del plazo antes señalado..
--	--	--	---

***NOTA:** El residente de obra no puede prestar servicios en más de una obra a la vez.

IMPORTANTE:

- Será necesario contar con un Ingeniero Residente de la Obra en caso se tratase de un proyecto de infraestructura.
- El Especialista requerido debe estar relacionado a la naturaleza del Proyecto.
- El Comité Especial puede incorporar otros profesionales en tanto sean necesarios de acuerdo a la naturaleza del Proyecto.

Acreditación:

El Postor debe presentar el Anexo N° 4-L tomando en cuenta la experiencia del personal profesional propuesto para la ejecución del Proyecto y que se acredita con cualquiera de los siguientes documentos:

- Copias simples de los contratos suscritos y su respectiva conformidad.
- Copias simples de las constancias de trabajo.
- Copias simples de los certificados de trabajo.
- Copias de Actas de conformidad o recepción y/o resolución y/o documento donde acredite fehacientemente el cargo solicitado con la experiencia profesional.
- Copia simple de los certificados en donde se demuestre fehacientemente la formación académica del profesional propuesto.
- cualquier otra documentación que el comité especial considere conveniente para demostrar la experiencia del personal profesional propuesto en el ámbito público o privado.

Así también se debe presentar copia simple del currículum vitae documentado, declaración jurada de estar habilitado para el ejercicio de sus funciones y carta de compromiso del personal profesional propuesto (ANEXO 4-M).

De presentarse experiencia ejecutada paralelamente (traslape), para el cómputo del tiempo de dicha experiencia sólo se considerará una vez el periodo traslapado.

c) Maquinaria y/o equipamiento mínimo a utilizar en la ejecución del Proyecto

Requisitos:

A continuación, se detalla en la maquinaria y/o el equipamiento a utilizar en la ejecución del proyecto.

1. 01 rodillo Liso Vibratorio
2. 01 excavadora Hidráulica 330 - Potencia 260 HP

MUNICIPALIDAD DISTRITAL DE PICHARI
 LA CONVENCION - CUSCO
 EGO. Tito Soto Escobar
 1er MIEMBRO TITULAR
 COMITÉ ESPECIAL OBRAS POR IMPUESTO

MUNICIPALIDAD DISTRITAL DE PICHARI
 LA CONVENCION - CUSCO
 Ing. Edelmiro O. Sultca Barron
 2do MIEMBRO TITULAR
 COMITÉ ESPECIAL OBRAS POR IMPUESTO

MUNICIPALIDAD DISTRITAL DE PICHARI
 LA CONVENCION - CUSCO
 Lic. Edgar Vega Neira
 1er MIEMBRO TITULAR
 COMITÉ ESPECIAL OBRAS POR IMPUESTO



3. 01 retroexcavadora 90 HP
4. 01 auto hormiguera de 3.5 TT
5. 01 bomba de concreto
6. 01 tractor de orugas
7. 01 camión volquete de 15 m3

Acreditación:

Para lo cual deberá presentar una Declaración Jurada donde se precise textualmente que las maquinarias y/o equipamiento estarán disponibles para la ejecución del proyecto y/o copia de los documentos que sustenten la propiedad y/o la posesión y/o el compromiso de compra venta o alquiler u otro documento que acredite la disponibilidad de la maquinaria y/o equipamiento.

IMPORTANTE:

- El Comité Especial debe incorporar la maquinaria y/o el equipamiento necesario para la ejecución del proyecto de acuerdo al Expediente Técnico o aquel que la Entidad Pública considere pertinente de acuerdo a la complejidad y magnitud del proyecto.

6.2 Sobre la experiencia en la elaboración del expediente técnico

El postor deberá acreditar experiencia en elaboración de expedientes técnicos iguales o similares por un monto mínimo de S/ 25,000.00 hasta una (01) vez el valor referencial.

OBRAS O SERVICIOS SIMILARES:

CONSTRUCCION Y/O MEJORAMIENTO Y/O AMPLIACION Y/O RECONSTRUCCION Y/O REHABILITACION DE AGUA POTABLE Y SANEAMIENTO BASICO Y/O DEL SISTEMA DE AGUA POTABLE Y ALCANTARILLADO Y/O MEJORAMIENTO DE CELDAS PARA RESIDUOS SOLIDOS Y PLANTA DE TRATAMIENTO DE AGUAS RESIDUALES Y/O POSAS DE LIXIVIACIONES, Y/O SERVICIO DE TRANSITABILIDAD Y/O CARRETERAS Y/O PRESAS, Y/O DIQUES, Y/O TALUDES Y/O REPRESAS Y/O DEFENSAS RIBEREÑAS, Y/O INTERVENCION EN PUNTOS CRITICOS DE RIOS Y/O SISTEMA DE CONDUCCION (TUBERIAS HDPE) Y/O DEFENSAS RIBEREÑAS

ACREDITACIÓN:

Se acredita con copia simple de contratos de elaboración de expedientes técnicos con su respectiva conformidad y/o Resolución de aprobación.

REQUISITOS:

A continuación, se detalla el personal profesional mínimo y sus requisitos mínimos necesarios para la **elaboración del expediente técnico.**

MUNICIPALIDAD DISTRITAL DE PICHARI
 LA CONVENCION - CUSCO
 Econ. HIRSOLO Escobar
 1er MIEMBRO TITULAR
 COMITE ESPECIAL OBRAS POR IMPUESTO

MUNICIPALIDAD DISTRITAL DE PICHARI
 LA CONVENCION - CUSCO
 Ing. Edelmiro O. Siqueira Barfón
 2do MIEMBRO TITULAR
 COMITE ESPECIAL OBRAS POR IMPUESTO

MUNICIPALIDAD DISTRITAL DE PICHARI
 LA CONVENCION - CUSCO
 Lic. Edgar Vega Neyra
 3er MIEMBRO TITULAR
 COMITE ESPECIAL OBRAS POR IMPUESTO



MUNICIPALIDAD DISTRITAL DE PICHARI
PROCESO DE SELECCIÓN N°004-2024-MDP/CS - Obras por Impuesto Ley N°29230 -
INTEGRACION DE BASES -EMPRESA PRIVADA FIANNICISTA



000058

Profesional	N°	Cargo y/o Responsabilidad	Requisito Mínimo/Experiencia
Ingeniero Civil y/o Ingeniero en Hidrología	01	Jefe del Proyecto	<ul style="list-style-type: none"> - Colegiado y habilitado - Experiencia no menor de 4 años, computado desde la colegiatura, sustentada con copia de diploma de incorporación al Colegio respectivo - Sustentar como mínimo 2 participaciones como jefe de proyecto y/o Supervisor y/o Especialista y/o Coordinador de Proyectos en la elaboración de expedientes técnicos o servicios iguales o similares, dentro del plazo antes señalado.
Ingeniero Civil y/o afines	01	Especialista en estructuras	<ul style="list-style-type: none"> - Colegiado y habilitado - Experiencia no menor de 2 años, computado desde la colegiatura, sustentada con copia de diploma de incorporación al Colegio respectivo - Sustentar como mínimo 2 participaciones como especialista en Estructuras en la elaboración de expedientes técnicos o servicios en general, dentro del plazo antes señalado.
Ingeniero Civil y/o afines	01	Especialista en Mecánica de Suelos	<ul style="list-style-type: none"> - Colegiado y habilitado - Experiencia no menor de 2 años, computado desde la colegiatura, sustentada con copia de diploma de incorporación al Colegio respectivo - Sustentar como mínimo 2 participaciones como especialista en mecánica de suelos en la elaboración de expedientes técnicos o servicios en general, dentro del plazo antes señalado..
Ingeniero en Hidrología, Ingeniero Hidráulico y/o Ing. Civil con especialización en Hidrología.	01	Especialista en Hidrología	<ul style="list-style-type: none"> - Colegiado y habilitado - Experiencia no menor de 2 años, computado desde la colegiatura, sustentada con copia de diploma de incorporación al Colegio respectivo - Sustentar como mínimo 2 participaciones como especialista y/o ingeniero en Hidrología y/o Hidráulico en la elaboración de expedientes técnicos o servicios en general, dentro del plazo antes señalado.
Ingeniero Ambiental	01	Especialista Ambiental	<ul style="list-style-type: none"> - Colegiado y habilitado - Experiencia no menor de 2 años, computado desde la colegiatura, sustentada con copia de diploma de incorporación al Colegio respectivo - Sustentar como mínimo 2 participaciones como especialista Ambiental en la elaboración de expedientes técnicos o servicios en general, dentro del plazo antes señalado.

MUNICIPALIDAD DISTRITAL DE PICHARI
 LA CONVENCION - CUSCO
 Econ. Tito Soto Escobar
 1er MIEMBRO TITULAR
 COMITE ESPECIAL OBRAS POR IMPUESTO

MUNICIPALIDAD DISTRITAL DE PICHARI
 LA CONVENCION - CUSCO
 Ing. Edelmiro O. Sulca Barron
 2do MIEMBRO TITULAR
 COMITE ESPECIAL OBRAS POR IMPUESTO

MUNICIPALIDAD DISTRITAL DE PICHARI
 LA CONVENCION - CUSCO
 Lic. Edgar Vega Niyra
 3er MIEMBRO TITULAR
 COMITE ESPECIAL OBRAS POR IMPUESTO



MUNICIPALIDAD DISTRITAL DE PICHARI
 PROCESO DE SELECCIÓN N°004-2024-MDP/CS - Obras por Impuesto Ley N°29230 -
 INTEGRACION DE BASES -EMPRESA PRIVADA FIANNICISTA



000057

Ingeniero Civil y/o afines	Especialista en Costos y Presupuestos	<ul style="list-style-type: none"> - Colegiado y habilitado - Experiencia no menor de 2 años, computado desde la colegiatura, sustentada con copia de diploma de incorporación al Colegio respectivo - Sustentar como mínimo 2 participaciones como especialista en Costos y Presupuestos en la elaboración de expedientes técnicos o servicios en general, dentro del plazo antes señalado.
----------------------------	---------------------------------------	---

***Nota:** Los profesionales propuestos para la ejecución del proyecto a excepción del residente de obra pueden participar también para la ELABORACION DEL EXPEDIENTE TÉCNICO siempre y cuando cumplan los requisitos solicitados.

IMPORTANTE:

- *El Especialista requerido debe estar relacionado a la naturaleza del Proyecto.*
- *El Comité Especial puede incorporar otros profesionales en tanto sean necesarios de acuerdo a la naturaleza del Proyecto.*

Acreditación:

El Postor debe presentar el Anexo N° 4-L tomando en cuenta la experiencia del personal profesional propuesto para la ejecución del Proyecto y que se acredita con cualquiera de los siguientes documentos:

- Copias simples de los contratos suscritos y su respectiva conformidad.
- Copias simples de las constancias de trabajo.
- Copias simples de los certificados de trabajo.
- Copias de Actas de conformidad o recepción y/o resolución y/o documento donde acredite fehacientemente el cargo solicitado con la experiencia profesional.
- Copia simple de los certificados en donde se demuestre fehacientemente la formación académica del profesional propuesto.
- cualquier otra documentación que el comité especial considere conveniente para demostrar la experiencia del personal profesional propuesto en el ámbito público o privado.

Así también se debe presentar copia simple del currículum vitae documentado, declaración jurada de estar habilitado para el ejercicio de sus funciones y carta de compromiso del personal profesional propuesto (ANEXO 4-M).

OTROS CRITERIOS CONSIDERADOS POR LA ENTIDAD PÚBLICA

A continuación, se consideran otros criterios que debe cumplir la Empresa Privada (o Consorcio) para la ejecución del Proyecto.

1. [.....]
2. [.....]

MUNICIPALIDAD DISTRITAL DE PICHARI
 LA CONVENCION - CUSCO
 ECOMITÉ ESPECIAL OBRAS POR IMPUESTO
 COMITÉ ESPECIAL OBRAS POR IMPUESTO

MUNICIPALIDAD DISTRITAL DE PICHARI
 LA CONVENCION - CUSCO
 Ing. Edeimiro O. Saica Barron
 2do MIEMBRO TITULAR
 COMITÉ ESPECIAL OBRAS POR IMPUESTO

MUNICIPALIDAD DISTRITAL DE PICHARI
 LA CONVENCION - CUSCO
 Lic. Edgar Vega Neyra
 3er MIEMBRO TITULAR
 COMITÉ ESPECIAL OBRAS POR IMPUESTO



ANEXO N° 3-C

CRONOGRAMA TENTATIVO DE EJECUCIÓN DEL PROYECTO

A continuación, se presenta el cronograma tentativo para la ejecución del Proyecto:

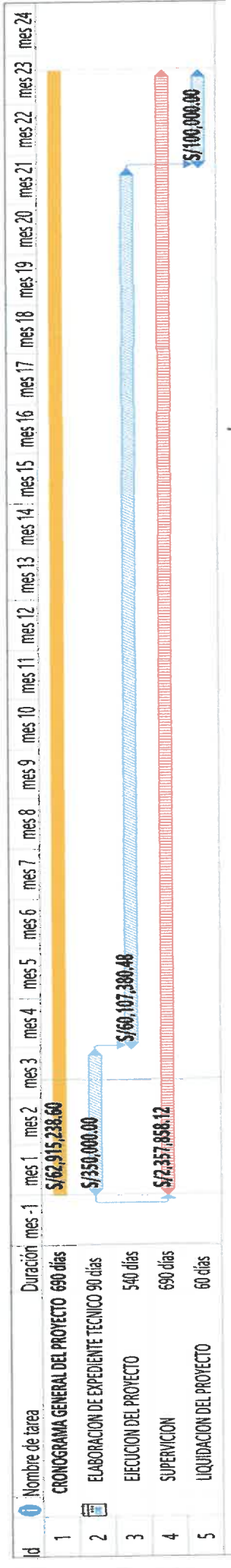

Descripción	Expresado en Mes
Elaboración de Expediente Técnico y Evaluación	3.0
Ejecución de Obra	18.0
Liquidación	2.0
Supervisión de la Elaboración del Expediente Técnico, Ejecución de Obra y Liquidación	23.00

IMPORTANTE:

- El Comité Especial elabora el presente Anexo tomando en cuenta la información contenida en el estudio de preinversión o la ficha técnica.
- El Cronograma tentativo también debe incluir la elaboración del Expediente de Mantenimiento y las actividades de mantenimiento, cuando corresponda.
- El Cronograma tentativo también debe incluir la elaboración del manual de operación y las actividades de operación para el caso del sector saneamiento respecto del Gobierno Nacional, cuando corresponda.

MUNICIPALIDAD DISTRITAL DE PICHARI
 LA CONVENCION - CUSCO
 Econ. Tito Sofo Escobar
 1er MIEMBRO TITULAR
 COMITE ESPECIAL OBRAS POR IMPUESTO

MUNICIPALIDAD DISTRITAL DE PICHARI
 LA CONVENCION - CUSCO
 Ing. Edelmiro O. Salca Barrón
 2do MIEMBRO TITULAR
 COMITE ESPECIAL OBRAS POR IMPUESTO

MUNICIPALIDAD DISTRITAL DE PICHARI
 LA CONVENCION - CUSCO
 Lic. Edgar Vega Nájera
 3er MIEMBRO TITULAR
 COMITE ESPECIAL OBRAS POR IMPUESTO



000055

ANEXO N° 3-D

ESTUDIO DE PREINVERSIÓN O FICHA TÉCNICA QUE SUSTENTA LA DECLARATORIA DE VIABILIDAD DEL PROYECTO

Toda la documentación del estudio de reinversión o ficha técnica será entregada en disco compacto una vez presentada la Carta de Expresión de Interés, según Convocatoria, con el cargo de recepción del Comité Especial de la Entidad Pública.

IMPORTANTE:

- *En el caso de proceso de selección llevados a cabo de manera virtual deberá comunicarse a los participantes que presenten carta de expresión de interés el medio virtual en el cual pueden acceder al estudio de preinversión o ficha técnica.*

MUNICIPALIDAD DISTRITAL DE PICHARI
 LA CONVENCION - CUSCO
 Edo. Tito Soto Escobar
 1er MIEMBRO TITULAR
 COMITE ESPECIAL OBRAS POR IMPUESTO

MUNICIPALIDAD DISTRITAL DE PICHARI
 LA CONVENCION - CUSCO
 Ing. Edelmiro O. Sulca Barron
 2do MIEMBRO TITULAR
 COMITE ESPECIAL OBRAS POR IMPUESTO

MUNICIPALIDAD DISTRITAL DE PICHARI
 LA CONVENCION - CUSCO
 Lic/Edgar Vega Neyra
 3er MIEMBRO TITULAR
 COMITE ESPECIAL OBRAS POR IMPUESTO



ANEXO N° 4

DOCUMENTOS DEL PROCESO DE SELECCIÓN

000054

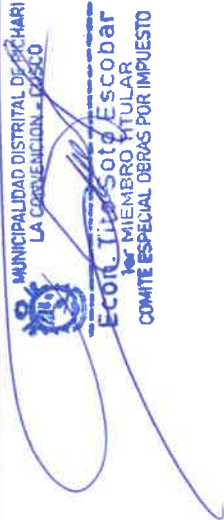
MUNICIPALIDAD DISTRITAL DE PICHARI
 LA CONVENCION - CUSCO

Ecolit Tila Soto Escobar
 por MIEMBRO TITULAR
 COMITE ESPECIAL OBRAS POR IMPUESTO

MUNICIPALIDAD DISTRITAL DE PICHARI
 LA CONVENCION - CUSCO

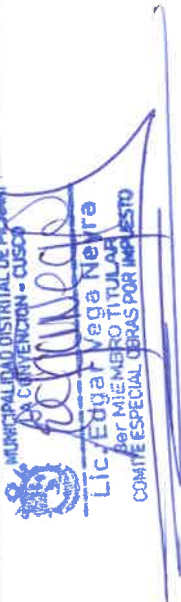
Ipa Edelmiro O. Sulca Barrón
 por MIEMBRO TITULAR
 COMITE ESPECIAL OBRAS POR IMPUESTO

MUNICIPALIDAD DISTRITAL DE PICHARI
 LA CONVENCION - CUSCO

Lic. Edgar Vega Nevra
 por MIEMBRO TITULAR
 COMITE ESPECIAL OBRAS POR IMPUESTO



000053

ANEXO N° 4-A

MODELO DE CARTA DE EXPRESIÓN DE INTERÉS

Lima, [INDICAR LUGAR Y FECHA]

Señores:
COMITÉ ESPECIAL – TUO de la Ley N° 29230
PROCESO DE SELECCIÓN N° [INDICAR NOMENCLATURA DEL PROCESO]
 Presente.-

La Empresa Privada (O EL CONSORCIO) [CONSIGNAR NOMBRE DEL POSTOR O CONSORCIO], debidamente representado por su [CONSIGNAR REPRESENTANTE LEGAL EN CASO DE EMPRESA PRIVADA O DEL REPRESENTANTE COMÚN EN CASO DE CONSORCIO, ASÍ COMO SU NOMBRE COMPLETO], identificado con DNI N° [.....], tenemos el agrado de dirigirnos a ustedes, en relación con el **PROCESO DE SELECCIÓN N° [INDICAR NOMENCLATURA DEL PROCESO]**, a fin de manifestar interés respecto del siguiente proyecto:

[INDICAR NOMBRE DEL PROYECTO] con Código N° [INDICAR NÚMERO]

Para dichos efectos, declaro haber tomado conocimiento del contenido de las Bases del proceso de selección antes indicado, sujetándome a las disposiciones y requisitos establecidos en las mismas.

Asimismo, señalo mi correo electrónico: [INDICAR CORREO ELECTRONICO] para las notificaciones en el presente proceso de selección.

Atentamente,

.....
 Nombre, firma, sello y DNI del
 Representante Legal de la Empresa Privada (o Consorcio)

MUNICIPALIDAD DISTRICTAL DE PICHARI
 LA CONVENCIÓN - CUSCO
 Econ. Tit. Sofo Escobar
 1er MIEMBRO TITULAR
 COMITÉ ESPECIAL OBRAS POR IMPUESTO

MUNICIPALIDAD DISTRICTAL DE PICHARI
 LA CONVENCIÓN - CUSCO
 Inu. Edelmiro O. Surca Barrón
 2do MIEMBRO TITULAR
 COMITÉ ESPECIAL OBRAS POR IMPUESTO

MUNICIPALIDAD DISTRICTAL DE PICHARI
 LA CONVENCIÓN - CUSCO
 Lic. Edgá Vega Neyra
 1er MIEMBRO TITULAR
 COMITÉ ESPECIAL OBRAS POR IMPUESTO



ANEXO N° 4-B

000052

CONTENIDO DE LOS SOBRES A SER PRESENTADOS POR EL POSTOR

A. CONTENIDO DEL SOBRE N° 1: CREDENCIALES

1. Requisitos Legales:

- Copia simple del documento constitutivo del Postor o de las empresas que integran el Consorcio y del documento que acredite a los Representantes Legales en el Perú, en caso se trate de una empresa extranjera que va a invertir en el Perú. Alternativamente al documento constitutivo, se aceptará copia del Estatuto vigente, sea de la persona jurídica o de los integrantes del Consorcio.
- El Anexo N° 4-G firmado por los Representantes Legales de los integrantes del Postor y, de ser el caso, los Representantes Legales de los integrantes del Consorcio.
- Copia simple de los documentos que acrediten las facultades del o los Representantes Legales del Postor o Consorcio, los cuales pueden suscribir el Convenio de Inversión de manera conjunta y/o indistinta.
- En el caso de Consorcio, deberá presentarse adicionalmente una Declaración Jurada firmada por los representantes legales que lo integran, conforme al modelo que aparece como del Anexo N° 4-K.
- La relación de Convenios y adendas suscritos con las entidades públicas que incluya el Monto Total del Convenio de Inversión, de corresponder.

2. Información Financiera:

- Los Postores o las empresas integrantes del Consorcio, deberán presentar la Carta respecto de sus Estados Financieros correspondientes a los últimos 3 ejercicios. Adjuntar copia de la última Declaración Jurada presentada a la Superintendencia Nacional de Administración Tributaria (SUNAT).
- Declaración Jurada en la que el Postor indique que cuenta con un patrimonio neto igual o superior de **S/ 62,915,238.60** (Sesenta y dos millones novecientos quince mil doscientos treinta y ocho con 60/100 soles).

Se considera Patrimonio Neto:

- a) En el caso de una persona jurídica, su patrimonio neto calculado en su último Balance General.
- b) En el caso de un Consorcio, se puede considerar a la suma de los patrimonios netos prorrateados de cada uno de los integrantes.

IMPORTANTE:

- *El Comité especial establece el monto que el postor deberá acreditar como*

MUNICIPALIDAD DISTRITAL DE PICHARI
LA CONVENCION - CUSCO
Econ. Nazario Escobar
1er. MIEMBRO TITULAR
COMITE ESPECIAL OBRAS POR IMPUESTO

MUNICIPALIDAD DISTRITAL DE PICHARI
LA CONVENCION - CUSCO
Ing. Edelmiro O. Sukta Barron
2do MIEMBRO TITULAR
COMITE ESPECIAL OBRAS POR IMPUESTO

MUNICIPALIDAD DISTRITAL DE PICHARI
LA CONVENCION - CUSCO
Lc. Edgar Vega Nayra
1er. MIEMBRO TITULAR
COMITE ESPECIAL OBRAS POR IMPUESTO



000051

patrimonio neto, teniendo en cuenta la envergadura de la inversión o actividad.

- *La Entidad Pública puede incorporar, en esta sección, otra información financiera que considere que permitirá garantizar que la Empresa Privada contará con el respaldo financiero suficiente para la ejecución de las inversiones.*

3. Carta de Presentación de Información Financiera y Técnica: Conforme al Anexo N° 4-D, firmada en original por el Representante Legal cuyas firmas deben ser legalizadas por Notario Público o Juez de Paz.

B. CONTENIDO DEL SOBRE N° 2: PROPUUESTA ECONÓMICA

La Propuesta Económica será presentada según el Anexo N° 4-E (OPCION 1 O OPCION 2 O ANEXO N° 4-F, DE CORRESPONDER) de las presentes Bases.

Cada Propuesta Económica deberá permanecer vigente, cuando menos hasta sesenta (60) días hábiles después de la fecha de otorgamiento de la Buena Pro, aun cuando no hubiera sido declarada ganadora. Quedará sin efecto toda Propuesta Económica que tuviese una vigencia menor. El Comité Especial podrá disponer la prórroga obligatoria de la vigencia de las Propuestas Económicas.

A los efectos de este proceso de selección, la presentación del Sobre N° 2 por parte de un Postor constituye una Propuesta Económica irrevocable por la materia de este proceso. Una Propuesta Económica implica el sometimiento del Postor a todos los términos y condiciones, sin excepción, del Convenio de Inversión y de la carta de presentación de su Propuesta Económica.

C. CONTENIDO DEL SOBRE N° 3: PROPUUESTA TÉCNICA

1. Acreditar el cumplimiento de los Requisitos Mínimos establecidos en los Términos de Referencia. Esto podrá ser a través del Postor, por uno o más integrantes en el caso de Consorcio, por una Empresa Vinculada o por una Empresa Ejecutora especializada que será contratada por el Adjudicatario, durante todo el periodo de ejecución del Proyecto. En cualquiera de los casos la Entidad Pública verificará que la(s) Empresa(s) Ejecutora(s) se encuentre(n) inscritas en el Registro Nacional de Proveedores del Organismo Supervisor de las Contrataciones del Estado (OSCE), según los registros que correspondan.
2. En caso se acredite el requisito a través de una o más Empresas Ejecutoras, distintas a la Empresa Privada, el Postor debe presentar el Anexo N° 4-H (O ANEXO N° 4-I, DE CORRESPONDER) mediante el cual manifieste que de resultar favorecido con la Adjudicación de la Buena Pro, se compromete a contratar como Ejecutor(s) del Proyecto a la(s) empresa(s) cuya experiencia acreditó en el Sobre N° 2, bajo apercibimiento de perder automáticamente la Buena Pro en caso de incumplimiento.

La Empresa Ejecutora será solidariamente responsable con el Adjudicatario por la prestación de los servicios a su cargo. En este caso, la Empresa Ejecutora y el Postor deberán adjuntar el Anexo N° 4-J debidamente suscrito.

MUNICIPALIDAD DISTRITAL DE PICHARI
LA CONVENCION - CUSCO
Econ. Tito Sotomayor Escobar
1er MIEMBRO TITULAR
COMITÉ ESPECIAL OBRAS POR IMPUESTO

MUNICIPALIDAD DISTRITAL DE PICHARI
LA CONVENCION - CUSCO
Ing. Edelmiro O. Saitca Barrón
2do MIEMBRO TITULAR
COMITÉ ESPECIAL OBRAS POR IMPUESTO

MUNICIPALIDAD DISTRITAL DE PICHARI
LA CONVENCION - CUSCO
Lic. Edgar Vega Neyra
3er MIEMBRO TITULAR
COMITÉ ESPECIAL OBRAS POR IMPUESTO



000050

La Propuesta Técnica será evaluada por el Comité Especial, tendrá el carácter de vinculante. Las propuestas que se presenten de manera incompleta quedarán eliminadas.

D. PRESENTACIÓN DE LOS SOBRES

1. Los sobres **DEBERÁN DE PRESENTAR 3 EJEMPLARES (01 EJEMPLAR ORIGINAL Y 02 COPIAS)** conforme al N° de integrantes que conforma el comité.
2. El contenido de cada propuesta (Sobres) deberá de tener su separador, cada documento presentado deberá ser visada en su totalidad por el responsable, la misma que da fe en la veracidad por los documentos adjuntos así mismo se sugiere la tomar en consideración las notas de cada anexo.
3. Los sobres deben ser presentados al Comité Especial cerrados y claramente marcados en el anverso, indicando el número de sobre que le corresponde, el nombre del Postor, en cada uno de ellos,

SOBRE N° 1: CREDENCIALES

Señores
MUNICIPALIDAD DISTRITAL DE PICHARI

Dirección: Jr. Cesar Vallejo Nro. s/n pblo. Pichari (Plaza principal Pichari) Cusco - La Convención - Pichari
 Atte. Comité Especial – TUO de la Ley N° 29230

Proceso: **N°004-2024-MDP/CS**

Objeto del Proceso.-

Selección de la Empresa Privada para el financiamiento y ejecución del Proyecto (Formulación del Expediente Técnico, ejecución de obra, supervisión y liquidación) – Proyecto **“CREACION DEL SERVICIO DE PROTECCION EN RIBERAS DE RIO VULNERABLES ANTE PELIGRO DE INUNDACION EN LA LOCALIDAD DE PICHARI DEL DISTRITO DE PICHARI - PROVINCIA DE LA CONVENCION - DEPARTAMENTO DE CUSCO”** con CUI N°2534780.

SOBRE N° 1: CREDENCIALES

NOMBRE / DENOMINACIÓN SOCIAL / RAZÓN SOCIAL DE POSTOR

N° DE FOLIOS DE C/EJEMPLAR [.....]

MUNICIPALIDAD DISTRITAL DE PICHARI
 LA CONVENCION - CUSCO
 Econ. Tito Sotelo Escobar
 1er MIEMBRO TITULAR
 COMITÉ ESPECIAL OBRAS POR IMPUESTO

MUNICIPALIDAD DISTRITAL DE PICHARI
 LA CONVENCION - CUSCO
 Ing. Edelmiro D. Salca Barrón
 2do MIEMBRO TITULAR
 COMITÉ ESPECIAL OBRAS POR IMPUESTO

MUNICIPALIDAD DISTRITAL DE PICHARI
 LA CONVENCION - CUSCO
 Lic. Edgar Navega Naveira
 1er MIEMBRO TITULAR
 COMITÉ ESPECIAL OBRAS POR IMPUESTO



670000

SOBRE N° 2: PROPUESTA ECONÓMICA

Señores
 MUNICIPALIDAD DISTRITAL DE PICHARI

Dirección: Jr. Cesar Vallejo Nro. s/n pblo. Pichari (Plaza principal Pichari) Cusco - La Convención – Pichari

Atte. Comité Especial – TUO de la Ley N° 29230

Proceso: N°004-2024-MDP/CS

Objeto del Proceso.-

Selección de la Empresa Privada para el financiamiento y ejecución del Proyecto (Formulación del Expediente Técnico, ejecución de obra, supervisión y liquidación) – Proyecto “CREACION DEL SERVICIO DE PROTECCION EN RIBERAS DE RIO VULNERABLES ANTE PELIGRO DE INUNDACION EN LA LOCALIDAD DE PICHARI DEL DISTRITO DE PICHARI - PROVINCIA DE LA CONVENCION - DEPARTAMENTO DE CUSCO” con CUI N°2534780.

SOBRE N° 2: PROPUESTA ECONÓMICA

NOMBRE / DENOMINACIÓN SOCIAL / RAZÓN SOCIAL DE POSTOR

N° DE FOLIOS DE C/EJEMPLAR [.....]

SOBRE N° 3: PROPUESTA TÉCNICA

Señores
 MUNICIPALIDAD DISTRITAL DE PICHARI

Dirección: Jr. Cesar Vallejo Nro. s/n pblo. Pichari (Plaza principal Pichari) Cusco - La Convención – Pichari

Atte. Comité Especial – TUO de la Ley N° 29230

Proceso: N°004-2024-MDP/CS

Objeto del Proceso.-

Selección de la Empresa Privada para el financiamiento y ejecución del Proyecto (Formulación del Expediente Técnico, ejecución de obra, supervisión y liquidación) – Proyecto “CREACION DEL SERVICIO DE PROTECCION EN RIBERAS DE RIO VULNERABLES ANTE PELIGRO DE INUNDACION EN LA LOCALIDAD DE PICHARI DEL DISTRITO DE PICHARI - PROVINCIA DE LA CONVENCION - DEPARTAMENTO DE CUSCO” con CUI N°2534780.

SOBRE N° 3: PROPUESTA TÉCNICA

NOMBRE / DENOMINACIÓN SOCIAL / RAZÓN SOCIAL DE POSTOR

N° DE FOLIOS DE C/EJEMPLAR [.....]

MUNICIPALIDAD DISTRITAL DE PICHARI
 LA CONVENCION - CUSCO
 Eco. Tito Sotelo Escobar
 MIEMBRO TITULAR
 COMITE ESPECIAL OBRAS POR IMPUESTO

MUNICIPALIDAD DISTRITAL DE PICHARI
 LA CONVENCION - CUSCO
 Ing. Edelmiro O. Suka Barron
 200 MIEMBRO TITULAR
 COMITE ESPECIAL OBRAS POR IMPUESTO

MUNICIPALIDAD DISTRITAL DE PICHARI
 LA CONVENCION - CUSCO
 Lic. Edga Mega Neira
 MIEMBRO TITULAR
 COMITE ESPECIAL OBRAS POR IMPUESTO



870000

ANEXO N° 4-C

MODELO DE CARTA DE ACREDITACIÓN

IMPORTANTE:

- El presente formulario será utilizado en caso de que el Representante Legal de la Empresa Privada o el representante común del Consorcio no concurra personalmente al proceso de selección.

Lima, [INDICAR LUGAR Y FECHA]

Señores:

COMITÉ ESPECIAL – Ley N° 29230

PROCESO DE SELECCIÓN N° [INDICAR NOMENCLATURA DEL PROCESO]

Presente.-

[CONSIGNAR NOMBRE DEL POSTOR (EMPRESA PRIVADA Y/O CONSORCIO)], N° RUC [.....], debidamente representado por su [CONSIGNAR REPRESENTANTE LEGAL EN CASO DE EMPRESA PRIVADA O DEL REPRESENTANTE COMÚN EN CASO DE CONSORCIO, ASÍ COMO SU NOMBRE COMPLETO], identificado con DNI N° [.....], tenemos el agrado de dirigirnos a ustedes, en relación con el **PROCESO DE SELECCIÓN N° [INDICAR NOMENCLATURA DEL PROCESO]**, a fin de acreditar a nuestro apoderado: [INDICAR NOMBRE DEL APODERADO] identificado con DNI N° [.....], quien se encuentra, en virtud a este documento, debidamente autorizado a realizar todos los actos vinculados al proceso de selección.

Para tal efecto, se adjunta copia simple de la ficha registral vigente del suscrito.

.....
 Nombre, firma, sello y DNI del
 Representante Legal de la Empresa Privada o Consorcio

MUNICIPALIDAD DISTRITAL DE PICHARI
 LA CONVENCION - CUSCO
 Ecor Tito Sotelo Escobar
 MIEMBRO TITULAR
 COMITÉ ESPECIAL OBRAS POR IMPUESTO

MUNICIPALIDAD DISTRITAL DE PICHARI
 LA CONVENCION - CUSCO
 Ing. Edelmiro O. Suka Barrón
 2do MIEMBRO TITULAR
 COMITÉ ESPECIAL OBRAS POR IMPUESTO

MUNICIPALIDAD DISTRITAL DE PICHARI
 LA CONVENCION - CUSCO
 L. I. Edgar Vega Nayra
 3er MIEMBRO TITULAR
 COMITÉ ESPECIAL OBRAS POR IMPUESTO



ANEXO N° 4-D

MODELO DE CARTA DE PRESENTACIÓN DE INFORMACIÓN FINANCIERA Y TÉCNICA

[INDICAR LUGAR Y FECHA]

Señores
COMITÉ ESPECIAL – Ley N° 29230
 [INDICAR NOMBRE DE LA ENTIDAD PÚBLICA]
 Presente.-

Postor: [.....]

Referencia: Proceso de selección de la Empresa Privada para el financiamiento y ejecución (Y, DE SER EL CASO, MANTENIMIENTO Y/U OPERACIÓN) del Proyecto [INDICAR NOMBRE DEL PROYECTO].

Por medio de la presente cumplimos con acreditar los requisitos financieros para la calificación en el proceso de la referencia.

A. PATRIMONIO NETO DEL POSTOR

PATRIMONIO NETO S/ [CANTIDAD EN NÚMEROS Y LETRAS]*

(*) El monto que se coloque en esta tabla deberá ser el mismo que aparezca en la tabla El monto señalado deberá ser igual o superior al solicitado en el Anexo N°4-B.

B. PATRIMONIO NETO Y PORCENTAJE DE PARTICIPACIÓN EN LA EMPRESA, DE LOS ACCIONISTAS O INTEGRANTES DE LA EMPRESA POSTORA:

Accionista o Integrante	Nota 1	S/ Patrimonio Neto(Nota 2)	Participación
TOTAL (Llevar este total a la Sección A)			100%

Nota 1: Marque una "X" si la cifra del Patrimonio Neto pertenece a una Empresa vinculada y complete adicionalmente la SECCIÓN D
 Nota 2: Si las cifras originales están expresadas en moneda distintas al Sol, indicar el tipo de cambio utilizado.

C. IMPUESTO A LA RENTA PAGADO:

La empresa [.....] declara bajo juramento que durante el ejercicio fiscal anterior [INDICAR AÑO DE LA DECLARACIÓN] ha procedido al pago de S/ [INDICAR MONTO EN NÚMEROS Y LETRAS] por concepto de Impuesto a la Renta.

Adicionalmente, se incluye la Declaración Jurada presentada ante la Superintendencia Nacional de Administración Tributaria (SUNAT) correspondiente al año [DEL EJERCICIO ANTERIOR A LA CONVOCATORIA]; y, asimismo,

MUNICIPALIDAD DISTRITAL DE PICHARI
 LA CONVENCION - CUSCO
 Ecor. Edelmiro Esyoban
 1er. MIEMBRO TITULAR
 COMITÉ ESPECIAL OBRAS POR IMPUESTO

MUNICIPALIDAD DISTRITAL DE PICHARI
 LA CONVENCION - CUSCO
 Ing. Edelmiro O. Sulca Barron
 2do MIEMBRO TITULAR
 COMITÉ ESPECIAL OBRAS POR IMPUESTO

MUNICIPALIDAD DISTRITAL DE PICHARI
 LA CONVENCION - CUSCO
 Lic. Edgar Vega Neyra
 3er. MIEMBRO TITULAR
 COMITÉ ESPECIAL OBRAS POR IMPUESTO

000017



información relevante de la(s) empresa (s) que podrían empezar a pagar Impuesto a la Renta en el país a mediano plazo.

D. EXPLICACIÓN DE LA RELACIÓN ENTRE EL POSTOR, EL ACCIONISTA O INTEGRANTES DEL CONSORCIO

En caso de que la cifra del participante, accionista o de uno de sus integrantes corresponda a otra persona, debe explicarse a continuación la relación que causa que tal empresa sea empresa accionista o integrante del Postor.

E. REQUISITOS TÉCNICOS:

Por medio de la presente, declaramos bajo juramento que el Postor, las empresas integrantes del Postor o la(s) Empresa(s) Ejecutora(s) a ser contratada(s), posee(n) experiencia adquirida dentro de los últimos 10 años en la ejecución de proyectos que se señalan a continuación:

Experiencia en ejecución de Proyectos en general (*)

Datos de la Empresa Ejecutora	:
Tipo de Actividad	:
Año de inicio de actividades e información económica relevante	:
Número de proyectos más importantes y número de personal ocupado en cada una de ellos	:
Monto acumulado en estos contratos (EXPRESADO EN SOLES)	:

(*) En caso que la experiencia sea de una Empresa Ejecutora distinta al Postor, adjuntar información sustentatoria (Actas, liquidaciones, conformidades, certificados, constancias o Curriculum Vitae, u otros que la Entidad Pública estime convenientes)

(REPLICAR EL CUADRO EN CUANTAS ACTIVIDADES CREA CONVENIENTE)

Experiencia en ejecución de similares Proyecto a ejecutar

Tipo de Actividades	:
Año de inicio de las actividades	:
Monto de contratos realizados en los Últimos [.....] años.	:

.....
 Nombre, firma, sello y DNI del
 Representante Legal de la Empresa Privada o Consorcio

Nota: Las firmas de los Representantes Legales deberán ser legalizadas por Notario Público o Juez de Paz.

MUNICIPALIDAD DISTRITAL DE PICHARI
 LA CONVENCION - CUSCO
 E. Cap. Tito Sotelo Escobar
 1er MIEMBRO TITULAR
 COMITE ESPECIAL OBRAS POR IMPUESTO

MUNICIPALIDAD DISTRITAL DE PICHARI
 LA CONVENCION - CUSCO
 Ing. Edelmiro O. Sotoca Barrón
 2do MIEMBRO TITULAR
 COMITE ESPECIAL OBRAS POR IMPUESTO

MUNICIPALIDAD DISTRITAL DE PICHARI
 LA CONVENCION - CUSCO
 Lic. Edgar Vega Neyra
 1er MIEMBRO TITULAR
 COMITE ESPECIAL OBRAS POR IMPUESTO

97-0000



520000

ANEXO N° 4-E – Opción 1

MODELO DE CARTA DE PRESENTACIÓN DE PROPUESTA ECONÓMICA

IMPORTANTE:

- No será considerada como una Propuesta Económica válida y por lo mismo el Comité Especial las devuelve, aquellas que se encuentren por debajo del noventa por ciento (90%) del Monto Referencial del Convenio de Inversión o que excedan este en más del diez por ciento (10%), teniéndose estas por no válidas.
- En caso de propuestas del sector privado de acuerdo al Subcapítulo II Capítulo I del Título II del Reglamento de la Ley N° 29230, la propuesta económica no debe ser superior al Monto Referencial del Convenio de Inversión y deberá incluir el gasto reconocido por la Entidad Pública por la elaboración de los Estudios de Preinversión y/o actualización.

[INDICAR LUGAR Y FECHA]

Señores

COMITÉ ESPECIAL – Ley N° 29230

[INDICAR NOMBRE DE LA ENTIDAD PÚBLICA]

Presente.-

Postor: [.....]

Referencia: Proceso de selección de la Empresa Privada para el financiamiento y ejecución (Y, DE SER EL CASO, MANTENIMIENTO U OPERACIÓN) del Proyecto [INDICAR NOMBRE DEL PROYECTO].

Nos es grato hacerles llegar nuestra Propuesta Económica, en los siguientes términos:

El Monto Referencial del Convenio de Inversión propuesto para la ejecución del Proyecto [INDICAR NOMBRE DEL PROYECTO] con Código N° [INDICAR CÓDIGO], alcanza la suma de [INDICAR CANTIDAD EN NÚMEROS Y LETRAS].

Este monto incluye todos los impuestos, tributos, gastos generales, gastos laborales, utilidad, seguros, transporte, inspecciones, pruebas, o cualquier otro concepto, de acuerdo al siguiente presupuesto detallado, el que no podrá tener borradura alguna, enmendadura o corrección, caso contrario se considerará como no presentado:

RUBRO	S/
COSTO DIRECTO	[.....]
GASTOS GENERALES (...%)	[.....]
UTILIDAD (...%) (**)	[.....]
SUB TOTAL	[.....]
IMPUESTO I.G.V. (18%)	[.....]
PRESUPUESTO BASE	[.....]
EXPEDIENTE TÉCNICO (***)	[.....]
COSTO DE SUPERVISIÓN DE LA EJECUCIÓN DE LA OBRA (**)	[.....]
COSTO DE SUPERVISIÓN DE LA ELABORACIÓN DEL EXPEDIENTE TÉCNICO (***)	[.....]
COSTO DE EXPEDIENTE DE MANTENIMIENTO (***)	[.....]
COSTO DE ACTIVIDAD DE MANTENIMIENTO (***)	[.....]
COSTO DE MANUAL DE OPERACIÓN (***)	[.....]

MUNICIPALIDAD DISTRITAL DE PICHARI
 LA CONVENCION - CUSCO
 Econ. Tito Soto Escobar
 1er MIEMBRO TITULAR
 COMITÉ ESPECIAL OBRAS POR IMPUESTO

MUNICIPALIDAD DISTRITAL DE PICHARI
 LA CONVENCION - CUSCO
 Ing. Edelmiro O. Suka Barron
 2do MIEMBRO TITULAR
 COMITÉ ESPECIAL OBRAS POR IMPUESTO

MUNICIPALIDAD DISTRITAL DE PICHARI
 LA CONVENCION - CUSCO
 Lic. Edgar Vega Neyra
 3er MIEMBRO TITULAR
 COMITÉ ESPECIAL OBRAS POR IMPUESTO



MUNICIPALIDAD DISTRITAL DE PICHARI
 PROCESO DE SELECCIÓN N°004-2024-MDP/CS - Obras por Impuesto Ley N°29230 -
INTEGRACION DE BASES -EMPRESA PRIVADA FIANNICISTA



COSTO DE ACTIVIDADES DE OPERACIÓN (***)
PRESUPUESTO TOTAL REFERENCIAL (****)

- (**) El porcentaje de utilidad y los gastos generales del proyecto, no serán modificados o variados durante la ejecución del Convenio.
- (***) En caso la Entidad Pública considere este componente dentro del Monto Referencial del Convenio de Inversión.
- (****) No incluye intereses, ni costos financieros de carta fianza de adelanto directo o adelanto de materiales, ni costos de financiamiento a favor de la Empresa Privada y/o Empresa(s) Ejecutora(s) del Proyecto.

Declaramos que nuestra Propuesta Económica tiene el carácter de irrevocable y que mantendrá su plena vigencia hasta sesenta (60) días hábiles posteriores a la fecha de Adjudicación de la Buena Pro, comprometiéndonos a prorrogarla obligatoriamente si el Comité Especial así lo dispusiera.

Declaramos conocer que nuestra Propuesta Económica se incorporará al Convenio de Inversión en todos sus términos y condiciones y sin excepción alguna.

.....
 Nombre, firma, sello y DNI del
 Representante Legal de la Empresa Privada o Consorcio

MUNICIPALIDAD DISTRITAL DE PICHARI
 LA CONVENCION - CUSCO
 Econ. Tito Soto Escobar
 1er MIEMBRO TITULAR
 COMITE ESPECIAL OBRAS POR IMPUESTO

MUNICIPALIDAD DISTRITAL DE PICHARI
 LA CONVENCION - CUSCO
 Ing. Edelmiro O. Sulca Barron
 2do MIEMBRO TITULAR
 COMITE ESPECIAL OBRAS POR IMPUESTO

MUNICIPALIDAD DISTRITAL DE PICHARI
 LA CONVENCION - CUSCO
 Lic. Edgar Vega Neyra
 1er MIEMBRO TITULAR
 COMITE ESPECIAL OBRAS POR IMPUESTO

77000



ANEXO N° 4-E- Opción 2

000043

IMPORTANTE:

- No será considerada como una Propuesta Económica válida y por lo mismo el Comité Especial las devuelve, aquellas que se encuentren por debajo del noventa por ciento (90%) del Monto Referencial del Convenio de Inversión o que excedan este en más del diez por ciento (10%), teniéndose estas por no válidas.
- En caso las Bases Integradas consideren el concepto de Gastos de Administración Central y Monitoreo, bajo los criterios señalados en el numeral 1.20 del Capítulo I de las presentes Bases, el Comité Especial debe precisar el monto máximo a reconocer.
- De acuerdo con el marco normativo de Obras por Impuestos, corresponde a cada postor decidir si incorpora en su propuesta económica el concepto de Gastos de Administración Central y Monitoreo. De incorporarlo, el postor deberá adjuntar el respectivo presupuesto detallado y no podrá superar el monto de S/

MODELO DE CARTA DE PRESENTACIÓN DE PROPUESTA ECONÓMICA

[INDICAR LUGAR Y FECHA]

Señores
COMITÉ ESPECIAL – Ley N° 29230
 MTC – PROVIAS NACIONAL
 Presente.-

Postor: [.....]

Referencia: Proceso de selección de la Empresa Privada para el financiamiento y ejecución del Proyecto "CONSTRUCCIÓN DEL PUENTE SANTA ROSA, ACCESOS, ROTONDA Y PASO A DESNIVEL – REGIÓN CALLAO" con CUI 2328807.

Nos es grato hacerles llegar nuestra Propuesta Económica, en los siguientes términos:

El Monto Referencial del Convenio de Inversión propuesto para la ejecución del Proyecto "CONSTRUCCIÓN DEL PUENTE SANTA ROSA, ACCESOS, ROTONDA Y PASO A DESNIVEL – REGIÓN CALLAO" con CUI 2328807, alcanza la suma de [INDICAR CANTIDAD EN NÚMEROS Y LETRAS].

Este monto incluye todos los impuestos, tributos, gastos generales, gastos laborales, utilidad, seguros, transporte, inspecciones, pruebas, o cualquier otro concepto, de acuerdo al siguiente presupuesto detallado, el que no podrá tener borradura alguna, enmendadura o corrección, caso contrario se considerará como no presentado:

RUBRO	S/
COSTO DIRECTO	[.....]
GASTOS GENERALES (...%) (*)	[.....]

MUNICIPALIDAD DISTRITAL DE PICHARI
 LA CONVENCION - CUSCO
 Edo. Tito Solís Escobar
 1er MIEMBRO TITULAR
 COMITÉ ESPECIAL OBRAS POR IMPUESTO

MUNICIPALIDAD DISTRITAL DE PICHARI
 LA CONVENCION - CUSCO
 Ing. Edelmiro O. Sdica Barrón
 2do MIEMBRO TITULAR
 COMITÉ ESPECIAL OBRAS POR IMPUESTO

MUNICIPALIDAD DISTRITAL DE PICHARI
 LA CONVENCION - CUSCO
 Lic. Yveta Vega Neyra
 3er MIEMBRO TITULAR
 COMITÉ ESPECIAL OBRAS POR IMPUESTO



MUNICIPALIDAD DISTRICTAL DE PICHARI
 PROCESO DE SELECCIÓN N°004-2024-MDP/CS - Obras por Impuesto Ley N°29230 -
 INTEGRACION DE BASES -EMPRESA PRIVADA FIANNICISTA

000042

UTILIDAD (...%) (*)	[.....]
SUB TOTAL	[.....]
IMPUESTO I.G.V. (18%)	[.....]
SUB TOTAL OBRA (***)	[.....]
Presupuesto de Gastos de Administración Central y Monitoreo (**) (OPCIONAL) (****)	[.....]
PRESUPUESTO TOTAL	[.....]

(*) El porcentaje de utilidad y los gastos generales del proyecto no serán modificados o variados durante la ejecución del Convenio.

(**) Este rubro es de presentación opcional para el postor.

(***) No incluye intereses, ni costos financieros de carta fianza de adelanto directo o adelanto de materiales, ni costos de financiamiento a favor de la Empresa Privada y/o Empresa(s) Ejecutora(s) del Proyecto.

(****) El presupuesto detallado se encuentra adjunto y forma parte de la presente Propuesta Económica.

Declaramos que nuestra Propuesta Económica tiene el carácter de irrevocable y que mantendrá su plena vigencia hasta sesenta (60) días hábiles posteriores a la fecha de Adjudicación de la Buena Pro, comprometiéndonos a prorrogarla obligatoriamente si el Comité Especial así lo dispusiera.

Declaramos conocer que nuestra Propuesta Económica se incorporará al Convenio de Inversión en todos sus términos y condiciones y sin excepción alguna.

.....
 Nombre, firma, sello y DNI del
 Representante Legal de la Empresa Privada o Consorcio

MUNICIPALIDAD DISTRICTAL DE PICHARI
 LA CONVENCION - CUSCO
 Escobar Tito Sotelo Escobar
 1er MIEMBRO TITULAR
 COMITÉ ESPECIAL OBRAS POR IMPUESTO

MUNICIPALIDAD DISTRICTAL DE PICHARI
 LA CONVENCION - CUSCO
 Ing. Edelmiro O. Suliza Barron
 2do MIEMBRO TITULAR
 COMITÉ ESPECIAL OBRAS POR IMPUESTO

MUNICIPALIDAD DISTRICTAL DE PICHARI
 LA CONVENCION - CUSCO
 Lic. Angat Vega Neyra
 3er MIEMBRO TITULAR
 COMITÉ ESPECIAL OBRAS POR IMPUESTO



ANEXO N° 4-G

DECLARACIÓN JURADA DEL POSTOR

Por medio de la presente y con carácter de Declaración Jurada manifestamos a ustedes:

1. Que, somos empresas o sociedades debidamente constituidas y válidamente existentes conforme a las Leyes del país o lugar de constitución, y que los representantes legales que participan en el proceso de selección se encuentran válidamente premunidos con facultades suficientes para representarnos en todos los actos y declaraciones que deben efectuarse como consecuencia del proceso de selección.
2. Que, nos sometemos irrevocablemente a todos y cada uno de los términos y condiciones establecidos en las Bases y demás documentos de la referencia y acataremos todas las resoluciones, Circulares y comunicaciones en general que el Comité Especial encargado formule en relación con el proceso de selección materia de las Bases. Asimismo, nos comprometemos a ejecutar todas las acciones que sean necesarias para cumplir lo exigido en las Bases.
3. Que, somos empresas que contamos con los recursos económicos y/o financieros para cumplir con nuestra obligación de financiar la ejecución del proyecto materia del presente proceso de selección, conforme a las Bases, el Convenio de Inversión, el TUO de la Ley N° 29230 y el Reglamento de la Ley N° 29230.
4. Que, sabemos que el financiamiento y/o ejecución del Proyecto (o su mantenimiento y/u operación), no dará lugar a pago alguno de intereses, ni costos de financiamiento por parte de la Entidad Pública en favor de nuestra Empresa Privada y/o Empresa(s) Ejecutora(s) del Proyecto.
5. Que, entendemos que la ejecución del Proyecto estará supervisado por una Entidad Privada Supervisora contratada por la Entidad Pública de acuerdo al procedimiento previsto en el TUO de la Ley N° 29230, y el Reglamento de la Ley N° 29230, por lo que nos comprometemos a brindar todas las facilidades del caso para que la misma pueda cumplir efectivamente sus funciones dentro del marco de las referidas normas.
6. Que, no estamos sancionados o condenados por sentencia firme o laudo arbitral definitivo, desfavorable, recaído o derivado de un proceso judicial o proceso arbitral iniciado por el Estado o por la Entidad Pública, en vía de demanda o de reconvencción, relativos al incumplimiento de sus obligaciones contractuales con alguna Entidad Pública del Estado, así como la existencia de una sentencia condenatoria.

Asimismo, no estamos incurso dentro de los alcances del Artículo 1366 del Código Civil, ni comprendidos en alguno de los impedimentos para ser Postor y/o contratistas establecidos en el numeral 44.2 del artículo 44 del Reglamento de la Ley N° 20230, así mismo no cuenta con sentencia condenatoria, consentida o ejecutoriada por cualquier de los delitos tipificados en la sección IV del capítulo II del Título XVIII del Código Penal. Y no estamos impedidos a participar como Postores, contratistas y/o participar en acciones de promoción de la inversión que realiza el Estado, de acuerdo con lo señalado en la Ley de Endeudamiento del Sector Público del respectivo Año Fiscal.

170000

MUNICIPALIDAD DISTRICTAL DE PICHARI
 LA CONVENCION - CUSCO
 Econ. Tito Solo Escobar
 1er MIEMBRO TITULAR
 COMITÉ ESPECIAL OBRAS POR IMPUESTO

MUNICIPALIDAD DISTRICTAL DE PICHARI
 LA CONVENCION - CUSCO
 Ing. Edelmiro O. Sulta Barron
 2do MIEMBRO TITULAR
 COMITÉ ESPECIAL OBRAS POR IMPUESTO

MUNICIPALIDAD DISTRICTAL DE PICHARI
 LA CONVENCION - CUSCO
 Lic. Edga Vega Neyra
 3er MIEMBRO TITULAR
 COMITÉ ESPECIAL OBRAS POR IMPUESTO



070000

7. Que, la Empresa Ejecutora que contratemos para la ejecución del proyecto no está sancionada o condenada por sentencia firme o laudo arbitral definitivo, desfavorable, recaído o derivado de un proceso judicial o proceso arbitral iniciado por el Estado o por la Entidad Pública, en vía de demanda o de reconvencción, relativos al incumplimiento de sus obligaciones contractuales con alguna Entidad Pública del Estado.

Asimismo, aseguramos que la Empresa Ejecutora que contratemos para la ejecución del proyecto no se encuentra dentro de los alcances del Artículo 1366 del Código Civil, ni comprendidos en alguno de los impedimentos para ser postor y/o contratista establecidos en el numeral 44.2 del artículo 44 del Reglamento de la Ley N° 29230, así mismo no cuenta con sentencia condenatoria, consentida o ejecutoriada por cualquier de los delitos tipificados en la sección IV del capítulo II del Título XVIII del Código Penal, salvo que esta empresa haya participado a través de la Empresa Privada en la elaboración del Proyecto conforme al Subcapítulo II Capítulo I del Título II del Reglamento de la Ley N° 29230.

8. Que, no somos empresas o sociedades vinculadas a cualquier otra persona jurídica o integrante de un Consorcio que se presente al presente proceso de selección, ni de cualquier otra empresa vinculada a ellos.

9. Que, somos empresas o sociedades debidamente constituidas y válidamente existentes conforme a las leyes del país o lugar de su constitución y que los Representantes Legales que participan en el proceso de selección están válidamente premunidos con facultades suficientes para representarnos en todos los actos y declaraciones que deben efectuarse como consecuencia del proceso de selección.

10. Que, acataremos los términos y condiciones establecidos por ustedes en lo que respecta a la utilización de la información que se proporcione y en general, mientras dure el proceso de selección, manteniendo estricta reserva sobre la información obtenida.

11. Que, nos sometemos a las leyes y demás normas vigentes en la República del Perú así como a la jurisdicción de los jueces y tribunales de la ciudad de **[INDICAR CIUDAD MÁS CERCANA DONDE EXISTA TRIBUNAL]**, a efectos de someter cualquier controversia que se pudiese generar en aplicación de lo dispuesto por las Bases del proceso de selección en la referencia, renunciando a cualquier reclamo que pudiera ser formulado por la vía diplomática.

12. **(EN CASO DE CONSORCIO SE DEBE AGREGAR: QUE, LOS INTEGRANTES DE NUESTRO CONSORCIO RESPONDERÁN SOLIDARIAMENTE POR LAS OBLIGACIONES EMANADAS DE LAS BASES, DE SU PROPUESTA ECONÓMICA Y TÉCNICA, ASÍ COMO DEL CONVENIO DE INVERSIÓN).**

13. Que declaramos y/o manifestamos, que somos responsables de la veracidad de los documentos e información que presentamos para efectos de este proceso de selección. En caso que se compruebe que la información proporcionada es falsa, nos sometemos a lo dispuesto en la Décima Disposición Complementaria Final del Reglamento de la Ley N° 29230.

14. Que declaramos y/o manifestamos que en caso seamos los Adjudicatarios del presente proceso de selección, cumpliremos por entregar a la Entidad Pública las garantías de fiel cumplimiento conforme a lo determinado en las presentes Bases y el Convenio de Inversión.

MUNICIPALIDAD DISTRICTAL DE PICHARI
 LA CONVENCIÓN - CUSCO
 Escobar Soto Escobar
 1er MIEMBRO TITULAR
 COMITÉ ESPECIAL OBRAS POR IMPUESTO

MUNICIPALIDAD DISTRICTAL DE PICHARI
 LA CONVENCIÓN - CUSCO
 Ing. Edelmiro O. Sukca Barron
 2do MIEMBRO TITULAR
 COMITÉ ESPECIAL OBRAS POR IMPUESTO

MUNICIPALIDAD DISTRICTAL DE PICHARI
 LA CONVENCIÓN - CUSCO
 Lic. Edgar Vega Neyra
 3er MIEMBRO TITULAR
 COMITÉ ESPECIAL OBRAS POR IMPUESTO



000039

Los impedimentos señalados en los numerales precedentes alcanzan a los miembros integrantes del Postor, en caso estos se presenten en Consorcio.

Se suscribe la presente con carácter de Declaración Jurada irrevocable e incondicional.

Atentamente,

PERSONA JURÍDICA:

[INDICAR NOMBRE DE LA EMPRESA PRIVADA]

[CONSIGNAR CIUDAD Y FECHA]

.....
 Nombre, firma, sello y DNI del
 Representante Legal de la Empresa

Nota: Las firmas de los representantes legales deberán ser legalizadas por Notario Público o Juez de Paz.

EN CASO DE CONSORCIO:

[CONSIGNAR CIUDAD Y FECHA]

.....
 Nombre, firma, sello y DNI del
 Representante Legal Consorciado 1

.....
 Nombre, firma, sello y DNI del
 Representante Legal Consorciado 2

Nota: Las firmas de los representantes legales de los consorciados que forman el Consorcio en esta Declaración Jurada deberán ser legalizadas por Notario Público o Juez de Paz Letrado. Deberá adjuntarse además la vigencia de poderes de los representantes firmantes correspondiente a sus respectivas empresas.

En la sección Firma, se incluirá la información en razón al número de empresas consorciadas que conforman el Consorcio.

MUNICIPALIDAD DISTRICTAL DE PICHARI
 LA CONVENCION - CUSCO
 Ector Tito Saito Escobar
 1er MIEMBRO TITULAR
 COMITÉ ESPECIAL OBRAS POR IMPUESTO

MUNICIPALIDAD DISTRICTAL DE PICHARI
 LA CONVENCION - CUSCO
 Ing. Edelmiro O. Suleta Barron
 2do MIEMBRO TITULAR
 COMITÉ ESPECIAL OBRAS POR IMPUESTO

MUNICIPALIDAD DISTRICTAL DE PICHARI
 LA CONVENCION - CUSCO
 Lic. Edgar Vega Neyra
 3er MIEMBRO TITULAR
 COMITÉ ESPECIAL OBRAS POR IMPUESTO



000038

ANEXO N° 4-H

COMPROMISO DE CONTRATACIÓN DE LA EMPRESA EJECUTORA

IMPORTANTE:

- Este formato deberá ser llenado en caso la EMPRESA PRIVADA contrate con una o más Empresas Ejecutoras para la ejecución del proyecto.

[INDICAR LUGAR Y FECHA],

Señores
COMITÉ ESPECIAL – TUO DE LA LEY N° 29230
 [INDICAR NOMBRE DE LA ENTIDAD PÚBLICA]
 Presente.-

Referencia: Proceso de selección de la Empresa Privada para el financiamiento y ejecución (Y, DE SER EL CASO, MANTENIMIENTO U OPERACIÓN) del Proyecto [CONSIGNAR EL NOMBRE DEL PROYECTO]

Por medio de la presente, declaramos bajo juramento lo siguiente:

Que, hemos firmado un compromiso de contratar con [INDICAR NOMBRE, DENOMINACIÓN SOCIAL O RAZÓN SOCIAL DE LA(S) EMPRESAS EJECUTOR(AS) DEL PROYECTO], en adelante la(s) Empresa(s) Ejecutora(s), con experiencia en Proyecto similares, con quien(es) nos obligamos a celebrar un contrato para la ejecución del Proyecto, en la eventualidad de adjudicarnos la Buena Pro de este proceso de selección conforme a sus Bases.

Dejamos expresamente establecido que nuestra Empresa Privada y la Empresa Ejecutora somos responsables solidarios ante la Entidad Pública, por la calidad ofrecida y los vicios ocultos que puedan surgir después de entregadas la Obra, por un período de [INDICAR EL PERIODO DE AÑOS PARA VICIOS OCULTOS, COMO MÍNIMO DEBE SER DE SIETE (7) AÑOS] a partir de la conformidad de recepción de las mismas, de acuerdo a lo establecido en el Convenio de Inversión.

[CONSIGNAR CIUDAD Y FECHA]

.....
 Nombre, firma, sello y DNI del Representante Legal del Postor

.....
 Nombre, firma, sello y DNI del Representante Legal de la Empresa Ejecutora

Nota: Las firmas de los Representantes Legales deberán ser legalizadas por Notario Público o Juez de Paz.

MUNICIPALIDAD DISTRITAL DE PICHARI
 LA CONVENCION - CUSCO
 Econ. Tito Soto Escobar
 1er. MIEMBRO TITULAR
 COMITÉ ESPECIAL OBRAS POR IMPUESTO

MUNICIPALIDAD DISTRITAL DE PICHARI
 LA CONVENCION - CUSCO
 Ing. Edelmiro O. Sotoca Barrios
 2do MIEMBRO TITULAR
 COMITÉ ESPECIAL OBRAS POR IMPUESTO

MUNICIPALIDAD DISTRITAL DE PICHARI
 LA CONVENCION - CUSCO
 Ing. Edgar Vega Neyra
 3er. MIEMBRO TITULAR
 COMITÉ ESPECIAL OBRAS POR IMPUESTO



000037

ANEXO N° 4-I

COMPROMISO DE CONTRATACIÓN DE LA EMPRESA EJECUTORA EN CASO DE AGRUPAMIENTO DE INVERSIONES

IMPORTANTE:

- Este formato deberá ser llenado cuando el Postor pretenda contratar con Empresa(s) Ejecutora(s) para la ejecución de los proyectos.
- En caso sea más de una Empresa Ejecutora, se deberá presentar este formato por cada una de ellas.

[INDICAR LUGAR Y FECHA],

Señores
COMITÉ ESPECIAL – TUO DE LA LEY N° 29230

[INDICAR NOMBRE DE LA ENTIDAD PÚBLICA]

Presente.-

Referencia: Proceso de selección de la Empresa Privada para el financiamiento y ejecución (Y, DE SER EL CASO, MANTENIMIENTO U OPERACIÓN) [CONSIGNAR EL NOMBRE DEL PROCESO DE SELECCIÓN]

Por medio de la presente, declaramos bajo juramento lo siguiente:

Que, hemos firmado un compromiso de contratar con [INDICAR NOMBRE, DENOMINACIÓN SOCIAL O RAZÓN SOCIAL DE LA(S) EMPRESAS EJECUTOR(AS) DEL PROYECTO], en adelante la(s) Empresa(s) Ejecutora(s), con experiencia en Proyecto similares, con quien(es) nos obligamos a celebrar un contrato para la ejecución de los Proyectos que han sido agrupados y que se detallan en el cuadro siguiente, en la eventualidad de adjudicarnos la Buena Pro de este proceso de selección conforme a sus Bases.

N°	NOMBRE DEL PROYECTO DE INVERSIÓN	CÓDIGO
1	[.....]	[.....]
2	[.....]	[.....]

Dejamos expresamente establecido que nuestra Empresa Privada y la Empresa Ejecutora somos responsables solidarios ante la Entidad Pública, por la calidad ofrecida y los vicios ocultos que puedan surgir después de entregadas la Obra, por un período [INDICAR EL PERIODO DE AÑOS PARA VICIOS OCULTOS, COMO MÍNIMO DEBE SER DE SIETE (7) AÑOS] contados a partir de la conformidad de recepción de las mismas, de acuerdo a lo establecido en el Convenio de Inversión.

[CONSIGNAR CIUDAD Y FECHA]

Nombre, firma, sello y DNI del Representante Legal del Postor

Nombre, firma, sello y DNI del Representante Legal de la Empresa Ejecutora

MUNICIPALIDAD DISTRITAL DE PICHARI
 LA CONVENCION - CUSCO
 Econ. Tito Soto Escobar
 1er. MIEMBRO TITULAR
 COMITÉ ESPECIAL OBRAS POR IMPUESTO

MUNICIPALIDAD DISTRITAL DE PICHARI
 LA CONVENCION - CUSCO
 Ing. Edelmiro O. Sica Barron
 2do MIEMBRO TITULAR
 COMITÉ ESPECIAL OBRAS POR IMPUESTO

MUNICIPALIDAD DISTRITAL DE PICHARI
 LA CONVENCION - CUSCO
 Lic. Yago Vega Neira
 3er. MIEMBRO TITULAR
 COMITÉ ESPECIAL OBRAS POR IMPUESTO



000036

Nota: Las firmas de los Representantes Legales deberán ser legalizadas por Notario Público o Juez de Paz.

MUNICIPALIDAD DISTRITAL DE PICHARI
 LA CONVENCION - CUSCO
 Econ. Ciro Soto Escobar
 1er MIEMBRO TITULAR
 COMITE ESPECIAL OBRAS POR IMPUESTO

ANEXO N° 4-J

DECLARACIÓN JURADA RESPECTO AL CONTRATO DE EJECUCIÓN DE PROYECTO

IMPORTANTE:

- Este formato deberá ser llenado en caso el Postor proponga contratar con una Empresa Ejecutora para la ejecución del proyecto.
- En caso de Agrupamiento de inversiones y el Postor proponga contratar a más de una Empresa Ejecutora, se deberá presentar este formato por cada una de ellas.

Por la presente y en relación al contrato de ejecución del proyecto, el Postor y el Ejecutor del Proyecto declaran bajo juramento que las disposiciones que contendrá como mínimo el contrato de obra y/o de ejecución del proyecto son las siguientes:

1. Organización y Poderes

Que, la Empresa Ejecutora es una persona jurídica debidamente constituida, válidamente existente, debidamente inscrita en el registro correspondiente, de acuerdo con las leyes de su jurisdicción de constitución u organización, para suscribir el contrato de ejecución del Proyecto y para cumplir con las obligaciones establecidas en el mismo.

2. Capacidad

Que, la Empresa Ejecutora está debidamente capacitada y es competente para llevar a cabo sus negocios, operaciones cotidianas, y aquellas otras operaciones contempladas en el contrato de ejecución del Proyecto.

3. Características

Que, la Empresa Ejecutora no está sancionada o condenada por sentencia firme o laudo arbitral definitivo, desfavorable, recaído o derivado de un proceso judicial o proceso arbitral iniciado por el Estado o por la Entidad Pública, en vía de demanda o de reconvenición, relativos al incumplimiento de sus obligaciones contractuales con alguna Entidad Pública del Estado.

Asimismo, la Empresa Ejecutora se encuentra dentro de los alcances del Artículo 1366 del Código Civil, ni comprendidos en alguno de los impedimentos para ser Postor y/o contratista establecidos en el numeral 44.2 del artículo 44 del Reglamento de la Ley N° 29230, así mismo no cuenta con sentencia condenatoria, consentida o ejecutoriada por cualquier de los delitos tipificados en la sección IV del capítulo II del Título XVIII del Código Penal salvo que esta empresa haya participado a través de la

MUNICIPALIDAD DISTRITAL DE PICHARI
 LA CONVENCION - CUSCO
 Ing. Edelmiro O. Salca Barrón
 2do MIEMBRO TITULAR
 COMITE ESPECIAL OBRAS POR IMPUESTO

MUNICIPALIDAD DISTRITAL DE PICHARI
 LA CONVENCION - CUSCO
 Lic. Eddy Vega Neyra
 3er MIEMBRO TITULAR
 COMITE ESPECIAL OBRAS POR IMPUESTO



000035

Empresa Privada en la elaboración del Proyecto conforme al Subcapítulo II Capítulo I del Título II del Reglamento de la Ley N° 29230.

4. Autorización

Que, la(s) Empresa(s) Ejecutora(s) cuenta con la capacidad y representación suficiente para suscribir y cumplir el contrato de ejecución del proyecto. La suscripción y cumplimiento del contrato de ejecución ha sido debidamente autorizado de conformidad con sus reglamentos internos o normas societarias correspondientes. Ninguno de los actos requeridos para este propósito ha sido modificado o cancelado, y dichos actos tienen plena vigencia.

5. Inexistencia de conflictos

Que, la suscripción, entrega y cumplimiento del contrato de ejecución del Proyecto por parte del Ejecutor del Proyecto y la realización de los actos contemplados en el mismo, no incumplen ninguna disposición de las normas legales aplicables, así como tampoco algún acuerdo societario, o contraviene disposición alguna del estatuto del Ejecutor del Proyecto.

6. Responsabilidad solidaria

Que, la(s) Empresa(s) Ejecutora(s) se responsabiliza solidariamente con la Empresa Privada que financiará las obras por la calidad ofrecida y los vicios ocultos que puedan surgir a raíz de la ejecución del Proyecto, por un periodo de [INDICAR EL PERIODO DE AÑOS PARA VICIOS OCULTOS, COMO MÍNIMO DEBE SER DE SIETE AÑOS], años contados a partir de la entrega del documento de recepción del proyecto, conforme a lo previsto en el Convenio de Inversión y la Propuesta Técnica de la Empresa Privada.

En tal sentido, señalamos conocer y aceptar las consecuencias del incumplimiento del presente compromiso y/o de la falta de veracidad de las declaraciones arriba señaladas.

[CONSIGNAR CIUDAD Y FECHA]

Nombre, firma, sello y DNI del Representante Legal del Postor

Nombre, firma, sello y DNI del Representante Legal de la Empresa Ejecutora (Proyectista y/o Constructor)

Nota: Las firmas de los Representantes Legales deberán ser legalizadas por Notario Público o Juez de Paz.

MUNICIPALIDAD DISTRICTAL DE PICHARI
 LA CONVENCION - CUSCO
 Eco. Tito Soto Escobar
 MIEMBRO TITULAR
 COMITÉ ESPECIAL OBRAS POR IMPUESTO

MUNICIPALIDAD DISTRICTAL DE PICHARI
 LA CONVENCION - CUSCO
 Ing. Edelmiro O. Sotoca Barron
 2do MIEMBRO TITULAR
 COMITÉ ESPECIAL OBRAS POR IMPUESTO

MUNICIPALIDAD DISTRICTAL DE PICHARI
 LA CONVENCION - CUSCO
 Lic. Edgar Vega Neyra
 MIEMBRO TITULAR
 COMITÉ ESPECIAL OBRAS POR IMPUESTO



ANEXO N° 4-K

**DECLARACIÓN JURADA DE PROMESA FORMAL DE
 CONSORCIO**

IMPORTANTE:

- Sólo para el caso en que un Consorcio se presente como Postor.

Señores
COMITÉ ESPECIAL – Tuo de la Ley N° 29230
PROCESO DE SELECCIÓN N° [INDICAR NOMENCLATURA DEL PROCESO]
 Presente.-

De nuestra consideración,

Los suscritos declaramos expresamente que hemos convenido en forma irrevocable, durante el lapso que dure el proceso de selección, para presentar una propuesta conjunta al **PROCESO DE SELECCIÓN N° [CONSIGNAR NOMENCLATURA DEL PROCESO]**, responsabilizándonos solidariamente por todas las acciones y omisiones que provengan del citado proceso.

Asimismo, en caso de obtener la Buena Pro, nos comprometemos a formalizar el contrato de Consorcio bajo las condiciones aquí establecidas (porcentaje de obligaciones asumidas por cada consorciado).

Designamos al Sr. [...], identificado con [CONSIGNAR TIPO DE DOCUMENTO DE IDENTIDAD] N° [CONSIGNAR NÚMERO DE DOCUMENTO DE IDENTIDAD], como representante común del Consorcio para efectos de participar en todas las etapas del proceso de selección y para suscribir el Convenio de Inversión correspondiente con la Entidad Pública [CONSIGNAR NOMBRE DE LA ENTIDAD PÚBLICA]. Asimismo, fijamos nuestro domicilio legal común en [...].

N°	CONSORCIADO	OBLIGACIONES	PORCENTAJE DE PARTICIPACIÓN
1	[INDICAR NOMBRE DEL CONSORCIADO 1]	[DESCRIBIR LA OBLIGACIÓN VINCULADA AL OBJETO DE LA CONVOCATORIA]	[INDICAR % DE PARTICIPACIÓN]
2	[INDICAR NOMBRE DEL CONSORCIADO 2]	[DESCRIBIR LA OBLIGACIÓN VINCULADA AL OBJETO DE LA CONVOCATORIA]	[INDICAR % DE PARTICIPACIÓN]
TOTAL:			100%

[CONSIGNAR CIUDAD Y FECHA]

Nombre, firma, sello y DNI del
 Representante Legal Consorciado 1

Nombre, firma, sello y DNI del
 Representante Legal Consorciado 2

Nota: Las firmas de los representantes legales en esta Declaración Jurada deberán ser legalizadas por Notario Público o Juez de Paz Letrado.

En la sección Obligaciones y Firma, se incluirá la información en razón al número de empresas consorciadas que conforman el Consorcio.

000034

MUNICIPALIDAD DISTRITAL DE PICHARI
 LA CONVENCION - CUSCO
 Econ. Tito Soto
 MIEEMBRO TITULAR
 COMITE ESPECIAL OBRAS POR IMPUESTO

MUNICIPALIDAD DISTRITAL DE PICHARI
 LA CONVENCION - CUSCO
 Ing. Edelmiro O. Sycca Barron
 2do MIEEMBRO TITULAR
 COMITE ESPECIAL OBRAS POR IMPUESTO

MUNICIPALIDAD DISTRITAL DE PICHARI
 LA CONVENCION - CUSCO
 Lic. Edna Vega Neyra
 MIEEMBRO TITULAR
 COMITE ESPECIAL OBRAS POR IMPUESTO



000033

ANEXO N° 4-L

**DECLARACIÓN JURADA DEL PERSONAL PROFESIONAL
 PROPUESTO PARA LA EJECUCIÓN DEL PROYECTO**

Señores
COMITÉ ESPECIAL – TUO de la Ley N° 29230
PROCESO DE SELECCIÓN N° [INDICAR NOMENCLATURA DEL PROCESO]
 Presente.-

De nuestra consideración

Mediante el presente el suscrito, Postor y/o representante legal de [INDICAR NOMBRE DE LA EMPRESA PRIVADA], declaro bajo juramento que la información del personal profesional propuesto para la ejecución del proyecto es el siguiente:

NOMBRES Y APELLIDOS	DNI U OTRO ANÁLOGO	CARGO	ESPECIALIDAD	N° DE FOLIO EN LA PROPUESTA	TIEMPO DE EXPERIENCIA ACREDITADA (GENERAL Y ESPECÍFICA)	N° DE FOLIO EN LA PROPUESTA

[INDICAR NOMBRE DE LA EMPRESA PRIVADA]

[CONSIGNAR CIUDAD Y FECHA]

.....
 Nombre, firma, sello y DNI del
 Representante Legal de la Empresa Privada o Consorcio

IMPORTANTE:

- El Postor debe presentar dentro de su oferta la carta de compromiso de cada integrante del personal profesional propuesto.
- Cuando los postores presenten dentro de su oferta como personal permanente a profesionales que se encuentran laborando como residente o supervisor en proyectos que no cuentan con recepción, dicha oferta será descalificada.

MUNICIPALIDAD DISTRITAL DE PICHARI
 LA CONVENCION - CUSCO
 Econ. Tito Soto Escobar
 1er MIEMBRO TITULAR
 COMITÉ ESPECIAL OBRAS POR IMPUESTO

MUNICIPALIDAD DISTRITAL DE PICHARI
 LA CONVENCION - CUSCO
 Ing. Edelmiro O. Sotoca Barron
 2do MIEMBRO TITULAR
 COMITÉ ESPECIAL OBRAS POR IMPUESTO

MUNICIPALIDAD DISTRITAL DE PICHARI
 LA CONVENCION - CUSCO
 Lic. Edgar Vega Nayra
 3er MIEMBRO TITULAR
 COMITÉ ESPECIAL OBRAS POR IMPUESTO



000032

ANEXO 4-M

**CARTA DE COMPROMISO DEL PERSONAL PROFESIONAL
 PROPUESTO**

Señores
COMITÉ ESPECIAL – TUO de la Ley N° 29230
PROCESO DE SELECCIÓN N° [INDICAR NOMENCLATURA DEL PROCESO]
 Presente.-

Yo, [CONSIGNAR NOMBRES Y APELLIDOS COMPLETOS] identificado con documento de identidad N° [CONSIGNAR NÚMERO DE DNI O DOCUMENTO DE IDENTIDAD ANÁLOGO], domiciliado en [CONSIGNAR EL DOMICILIO LEGAL], declaro bajo juramento:

Que, me comprometo a prestar mis servicios en el cargo de [CONSIGNAR EL CARGO A DESEMPEÑAR] para ejecutar el proyecto [INDICAR EL NOMBRE DEL PROYECTO A EJECUTAR, OBJETO DE LA CONVOCATORIA] en caso que el Postor [CONSIGNAR EL NOMBRE, DENOMINACIÓN O RAZÓN SOCIAL DEL POSTOR¹] resulte favorecido con la buena pro y suscriba el Convenio de Inversión correspondiente.

Asimismo, manifiesto mi disposición de ejecutar las actividades que comprenden el desempeño del referido cargo, durante el periodo de ejecución del proyecto.

[CONSIGNAR CIUDAD Y FECHA]

.....
 Nombre, firma, sello y DNI del
 Personal Profesional

MUNICIPALIDAD DISTRITAL DE PICHARI
 LA CONVENCION - CUSCO
 Ector Tito Soto Escobar
 1er MIEMBRO TITULAR
 COMITE ESPECIAL OBRAS POR IMPUESTO

MUNICIPALIDAD DISTRITAL DE PICHARI
 LA CONVENCION - CUSCO
 In 9. Edelmiro O. Salca Barron
 2do MIEMBRO TITULAR
 COMITE ESPECIAL OBRAS POR IMPUESTO

MUNICIPALIDAD DISTRITAL DE PICHARI
 CONVENCION - CUSCO
 Lic/Edgar Vega Neyra
 1er MIEMBRO TITULAR
 COMITE ESPECIAL OBRAS POR IMPUESTO

¹ En el caso que el postor sea un Consorcio se debe consignar el nombre del consorcio o de uno de sus integrantes.



ANEXO N° 5

GARANTÍAS

000031

MUNICIPALIDAD DISTRITAL DE PICHARI
 LA CONVENCION - CUSCO

Eeon Tito Solís Escobar
 1er MIEMBRO TITULAR
 COMITE ESPECIAL DEBAS POR IMPUESTO

MUNICIPALIDAD DISTRITAL DE PICHARI
 LA CONVENCION - CUSCO

Ing. Edelmiro O. Siqueira Barron
 2do MIEMBRO TITULAR
 COMITE ESPECIAL DEBAS POR IMPUESTO

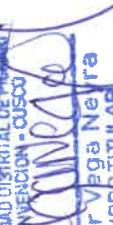
MUNICIPALIDAD DISTRITAL DE PICHARI
 LA CONVENCION - CUSCO

Lic. Edgar Vega Neira
 3er MIEMBRO TITULAR
 COMITE ESPECIAL DEBAS POR IMPUESTO



000030

ANEXO N° 5-A

MODELO DE GARANTÍA DE APELACIÓN

[INDICAR LUGAR Y FECHA].

Señores
COMITÉ ESPECIAL – TUO de la Ley N° 29230
 [INDICAR NOMBRE DE LA ENTIDAD PÚBLICA]
 Presente.-

Referencia: Proceso de selección [INDICAR EL NÚMERO Y NOMBRE DEL PROCESO DE SELECCIÓN]

Carta Fianza Bancaria N° [.....]
 Vencimiento: [.....]

De nuestra consideración:

Por la presente y a la solicitud de nuestros clientes, señores [.....], constituimos fianza solidaria, irrevocable, incondicional y de realización automática, sin beneficio de excusión, ni división, hasta por la suma de S/ [INDICAR CANTIDAD EN NÚMEROS Y LETRAS] que equivale al tres por ciento (3%) del Monto Total de Inversión Referencial del proceso de selección [INDICAR EL NÚMERO Y NOMBRE DEL PROCESO DE SELECCIÓN], a favor de [INDICAR NOMBRE DE LA ENTIDAD PÚBLICA], para garantizar a nuestros afianzados en el pago de esa suma en cualquiera de los supuestos indicados en el segundo párrafo de esta carta fianza.

Esta fianza deberá encontrarse vigente hasta treinta (30) días hábiles contados a partir de la fecha de otorgamiento de la Buena Pro; y se hará efectiva en caso el recurso de apelación interpuesto fuera declarado infundado o improcedente por el [INDICAR SI ES EL TITULAR DE LA ENTIDAD PÚBLICA O EL CONSEJO DIRECTIVO DE LA AGENCIA DE PROMOCIÓN DE LA INVERSIÓN PRIVADA – PROINVERSIÓN] o el apelante se desista.

Queda expresamente entendido por nosotros que esta fianza será ejecutada por la [INDICAR SI ES EL TITULAR DE LA ENTIDAD PÚBLICA O EL CONSEJO DIRECTIVO DE LA AGENCIA DE PROMOCIÓN DE LA INVERSIÓN PRIVADA – PROINVERSIÓN], según sea el caso, de conformidad con lo dispuesto por el Artículo 1696 del Código Civil Peruano.

Se conviene expresamente que para que procedamos a honrar esta fianza, bastará un simple requerimiento vía notarial en nuestras oficinas sito en la dirección indicada líneas abajo.

Nos comprometemos a pagar el monto total de la fianza en un plazo máximo de 24 horas, contado a partir de la fecha de recepción de la carta notarial de requerimiento. Toda demora de nuestra parte en honrar el pago dará origen al pago de intereses compensatorios en favor de ustedes que se calcularán sobre la base de la mayor Tasa Activa en Moneda Nacional (TAMN) publicada por la Superintendencia de Banca y Seguros del Perú más un *spread* de tres por ciento (3%). Tales intereses se devengarán a partir de la fecha en que sea exigido el pago y hasta la fecha efectiva del pago.

Atentamente,

.....
 Firma y Sello

[NOMBRE DEL BANCO QUE EMITE LA GARANTÍA]
 [DIRECCIÓN DEL BANCO]

IMPORTANTE:

En caso que el Postor ganador de la Buena Pro sea un Consorcio la carta fianza debe consignar en su texto, la razón social de todas y cada una de las personas jurídicas que integran el Consorcio.

MUNICIPALIDAD DISTRITAL DE PICHARI
 LA CONVENCION - CUSCO
 Econ. Tito Soto Escobar
 1er MIEMBRO TITULAR
 COMITE ESPECIAL OBRAS POR IMPUESTO

MUNICIPALIDAD DISTRITAL DE PICHARI
 LA CONVENCION - CUSCO
 Ing. Edermiro O. Sulca Barron
 2do MIEMBRO TITULAR
 COMITE ESPECIAL OBRAS POR IMPUESTO

MUNICIPALIDAD DISTRITAL DE PICHARI
 LA CONVENCION - CUSCO
 Lic. Edgar Vega Neyra
 3er MIEMBRO TITULAR
 COMITE ESPECIAL OBRAS POR IMPUESTO



000079

ANEXO N° 5-B

MODELO DE GARANTÍA DE FIEL CUMPLIMIENTO DE LA EJECUCIÓN DEL PROYECTO

IMPORTANTE:

- La carta fianza se presentaran de forma independientes: 1) cuatro por ciento (4%) del costo de la formulación del expediente tecnico. 2) cuatro por ciento (4%) del costo total de la ejecución de obra. Que sumados será equivalente al cuatro por ciento (4%) del Monto de Inversión Total Adjudicado.
- Esta garantía deberá estar vigente hasta la recepción del proyecto, luego del cual, la Empresa Privada mantiene vigente la garantía de fiel cumplimiento por un (1) año adicional después de la recepción del proyecto, por el uno por ciento (1%) del monto total de inversión sin considerar la elaboración del Expediente Técnico

[INDICAR LUGAR Y FECHA]

Señores

[INDICAR NOMBRE DE LA ENTIDAD PÚBLICA]

Presente.-

Referencia: Proceso de selección [INDICAR EL NÚMERO Y NOMBRE DEL PROCESO DE SELECCIÓN]

Carta Fianza Bancaria N° [.....]

Vencimiento: [.....]

De nuestra consideración:

Por la presente y a la solicitud de nuestros clientes, señores [.....], constituimos fianza solidaria, irrevocable, incondicional y de realización automática, sin beneficio de excusión, ni división, hasta por la suma de S/ [INDICAR CANTIDAD EN NÚMEROS Y LETRAS] en favor de la Entidad Pública [INDICAR NOMBRE DE LA ENTIDAD PÚBLICA], para garantizar el correcto y oportuno cumplimiento de todas y cada una de las obligaciones asumidas por nuestros clientes, en virtud del Convenio de Inversión para la ejecución del Proyecto indicado a continuación:

Código del Proyecto	Nombre del Proyecto	Monto Garantizado
[.....]	[.....]	[.....]

Esta carta fianza tendrá un plazo de vigencia de (365 días renovables hasta la recepción de la obra), contado a partir de su fecha de emisión y, se hará efectiva en el caso que nuestros afianzados no cumplan con cualquiera de los compromisos y obligaciones derivados de la ejecución de objeto del Convenio de Inversión. Esta garantía deberá renovarse de acuerdo a las condiciones previstas en el Convenio de Inversión.

Queda expresamente entendido por nosotros que esta fianza será ejecutada por [INDICAR NOMBRE DE LA ENTIDAD PÚBLICA] de conformidad con lo dispuesto por el Artículo 1898 del Código Civil Peruano.

MUNICIPALIDAD DISTRITAL DE PICHARI
 LA CONVENCION - CUSCO
 Económico Soto Escobar
 1er MIEMBRO TITULAR
 COMITE ESPECIAL OBRAS POR IMPUESTO

MUNICIPALIDAD DISTRITAL DE PICHARI
 LA CONVENCION - CUSCO
 Ing. Edelmiro O. Sarica Barron
 2do MIEMBRO TITULAR
 COMITE ESPECIAL OBRAS POR IMPUESTO

MUNICIPALIDAD DISTRITAL DE PICHARI
 LA CONVENCION - CUSCO
 Lic. Edga Vega Neyra
 1er MIEMBRO TITULAR
 COMITE ESPECIAL OBRAS POR IMPUESTO



MUNICIPALIDAD DISTRITAL DE PICHARI

PROCESO DE SELECCIÓN N°004-2024-MDP/CS - Obras por Impuesto Ley N°29230 -
INTEGRACION DE BASES -EMPRESA PRIVADA FIANNCISTA



000078

Se conviene expresamente que para que procedamos a honrar esta fianza, bastará un simple requerimiento vía notarial en nuestras oficinas en la dirección indicada líneas abajo.

Nos comprometemos a pagar el monto total de la fianza en un plazo máximo de 24 horas, contado a partir de la fecha de recepción de la carta notarial de requerimiento. Toda demora de nuestra parte en honrar el pago dará origen al pago de intereses compensatorios en favor de ustedes que se calcularán sobre la base de la mayor Tasa Activa en Moneda Nacional (TAMN) publicada por la Superintendencia de Banca y Seguros del Perú más un *spread* de tres por ciento (3%). Tales intereses se devengarán a partir de la fecha en que sea exigido el pago y hasta la fecha efectiva del pago.

Las obligaciones contraídas en virtud a la presente garantía no se verán afectadas por cualquier disputa entre ustedes y nuestros clientes.

Los términos utilizados en esta Carta Fianza tienen el mismo significado que los términos definidos en las Bases del proceso de selección y el Convenio de Inversión.

Nota: La garantía de fiel cumplimiento por la elaboración del Expediente Técnico se mantiene vigente hasta su aprobación, y en el caso de la garantía de fiel cumplimiento de la ejecución de la obra se mantiene vigente hasta la recepción del Proyecto de Inversión.

Atentamente,

.....

Firma y Sello

[NOMBRE DEL BANCO QUE EMITE LA GARANTÍA]
[DIRECCIÓN DEL BANCO]

IMPORTANTE:

- *En caso que el Postor ganador de la Buena Pro sea un Consorcio la carta fianza debe consignar en su texto, la razón social de todas y cada una de las personas jurídicas que integran el Consorcio.*
- *En caso de Consorcio y/o Agrupamiento de inversiones corresponde a la Entidad Pública verificar que las garantías presentadas por el postor ganador de la buena pro cumplan con los requisitos y condiciones necesarios para su aceptación y eventual ejecución.*
- *En caso la supervisión forme parte de las obligaciones de la Empresa Privada se podrá presentar una carta fianza por el Monto Total de Inversión adjudicado o dos cartas fianzas por ejecución del proyecto y por el financiamiento de la supervisión.*
- *En caso la Empresa Privada decida presentar una **garantía de fiel cumplimiento por el cuatro por ciento (4%) del Monto de Inversión Total de cada una de las obligaciones**, sin considerar el componente de supervisión, de acuerdo a lo dispuesto en el artículo 72 del Reglamento de la Ley N° 29230, la Empresa Privada presentará la garantía de fiel cumplimiento por cada una de las obligaciones, conforme el siguiente modelo:*

MUNICIPALIDAD DISTRITAL DE PICHARI
LA CONVENCION - CUSCO
Ecor. Tito Soto Escobar
1er MIEMBRO TITULAR
COMITE ESPECIAL OBRAS POR IMPUESTO

MUNICIPALIDAD DISTRITAL DE PICHARI
LA CONVENCION - CUSCO
Ing. Edermiro O. Sulca Barron
2do MIEMBRO TITULAR
COMITE ESPECIAL OBRAS POR IMPUESTO

MUNICIPALIDAD DISTRITAL DE PICHARI
LA CONVENCION - CUSCO
Lic. Edgar Vega Neyra
1er MIEMBRO TITULAR
COMITE ESPECIAL OBRAS POR IMPUESTO



MUNICIPALIDAD DISTRITAL DE PICHARI

PROCESO DE SELECCIÓN N°004-2024-MDP/CS - Obras por Impuesto Ley N°29230 -
INTEGRACIÓN DE BASES -EMPRESA PRIVADA FIANNCISTA



000027

[INDICAR LUGAR Y FECHA]

Señores
[INDICAR NOMBRE DE LA ENTIDAD PÚBLICA]
Presente.-

Referencia: Proceso de selección [INDICAR EL NÚMERO Y NOMBRE DEL PROCESO DE SELECCIÓN]

Carta Fianza Bancaria N° [.....]
Vencimiento: [.....]

De nuestra consideración:

Por la presente y a la solicitud de nuestros clientes, señores [.....], constituimos fianza solidaria, irrevocable, incondicional y de realización automática, sin beneficio de excusión, ni división, hasta por la suma de S/ [INDICAR CANTIDAD EN NÚMEROS Y LETRAS] en favor de la Entidad Pública [INDICAR NOMBRE DE LA ENTIDAD PÚBLICA], para garantizar el correcto y oportuno cumplimiento de la obligación asumida por nuestros clientes, en virtud del Convenio para la ejecución de la obligación que se detalla a continuación:

OBLIGACION(*)	NOMBRE DEL PROYECTO	CÓDIGO DEL PROYECTO	MONTO DE INVERSIÓN DEL COMPONENTE DEL PROYECTO	MONTO GARANTIZADO (**) (EN SOLES)
[.....]	[.....]	[.....]	[.....]	[.....]

(*) Se deberá indicar el componente del proyecto a ser garantizado (Elaboración del expediente técnico/ejecución del obra, elaboración del expediente de mantenimiento)

(**) Equivalente al 4% del Monto Total del componente del Proyecto a ser garantizado.

Esta carta fianza tendrá un plazo de vigencia de [INDICAR PLAZO DE VIGENCIA DE LA CARTA FIANZA EN DÍAS CALENDARIO], contado a partir de su fecha de emisión y, se hará efectiva en el caso que nuestros afianzados no cumplan con cualquiera de los compromisos y obligaciones derivados de la ejecución de la obligación objeto del Convenio. Esta garantía deberá renovarse de acuerdo a las condiciones previstas en el Convenio y las Bases del proceso de selección.

Queda expresamente entendido por nosotros que esta fianza será ejecutada por [INDICAR NOMBRE DE LA ENTIDAD PÚBLICA] de conformidad con lo dispuesto por el Artículo 1898 del Código Civil Peruano.

Se conviene expresamente que para que procedamos a honrar esta fianza, bastará un simple requerimiento vía notarial en nuestras oficinas en la dirección indicada líneas abajo.

Nos comprometemos a pagar el monto total de la fianza en un plazo máximo de 24 horas, contado a partir de la fecha de recepción de la carta notarial de requerimiento. Toda demora de nuestra parte en honrar el pago dará origen al pago de intereses compensatorios en favor de ustedes que se calcularán sobre la base de la mayor Tasa Activa en Moneda Nacional (TAMN) publicada por la Superintendencia de Banca y Seguros del Perú más un spread de tres por ciento (3%). Tales intereses se devengarán a partir de la fecha en que sea exigido el pago y hasta la fecha efectiva del pago.

MUNICIPALIDAD DISTRITAL DE PICHARI
LA CONVENCION - CUSCO
Ego Tito Soto Escobar
1er MIEMBRO TITULAR
COMITE ESPECIAL OBRAS POR IMPUESTO

MUNICIPALIDAD DISTRITAL DE PICHARI
LA CONVENCION - CUSCO
Ing. Edelmiro O. Sotoca Barron
2do MIEMBRO TITULAR
COMITE ESPECIAL OBRAS POR IMPUESTO

MUNICIPALIDAD DISTRITAL DE PICHARI
LA CONVENCION - CUSCO
Luz Edgardo Vega Neyra
3er MIEMBRO TITULAR
COMITE ESPECIAL OBRAS POR IMPUESTO



MUNICIPALIDAD DISTRICTAL DE PICHARI

PROCESO DE SELECCIÓN N°004-2024-MDP/CS - Obras por Impuesto Ley N°29230 -

INTEGRACION DE BASES -EMPRESA PRIVADA FIANNICISTA



000076

La obligación contraída en virtud a la presente garantía no se verá afectada por cualquier disputa entre ustedes y nuestros clientes.

Los términos utilizados en esta Carta Fianza tienen el mismo significado que los términos definidos en las Bases del proceso de selección y el Convenio.

Atentamente,

Firma y Sello

[NOMBRE DEL BANCO QUE EMITE LA GARANTÍA]

[DIRECCIÓN DEL BANCO]

- Para el caso de la garantía de fiel cumplimiento por la elaboración del expediente técnico, ésta se presenta a la suscripción del Convenio y se mantiene vigente hasta la aprobación del expediente técnico, y en el caso de la garantía de fiel cumplimiento de la ejecución de la obra, ésta se presenta una vez aprobado el expediente técnico y se mantiene vigente hasta la recepción del proyecto. En caso el monto total de inversión adjudicado incluya el costo de supervisión, sólo es necesaria la entrega de las garantías de fiel cumplimiento antes mencionadas.

- Esta garantía deberá estar vigente hasta la conformidad de recepción del cumplimiento de la obligación, luego del cual, la Empresa Privada mantiene vigente la garantía de fiel cumplimiento por un (1) año adicional después de la recepción del proyecto, por el uno por ciento (1%) del monto total de la ejecución de la obra.

MUNICIPALIDAD DISTRICTAL DE PICHARI
LA CONVENCION - CUSCO
Econ. Tito Soto Escobar
1er MIEMBRO TITULAR
COMITE ESPECIAL OBRAS POR IMPUESTO

MUNICIPALIDAD DISTRICTAL DE PICHARI
LA CONVENCION - CUSCO
Ing. Edelmiro O. Sotoca Barron
2do MIEMBRO TITULAR
COMITE ESPECIAL OBRAS POR IMPUESTO

MUNICIPALIDAD DISTRICTAL DE PICHARI
LA CONVENCION - CUSCO
Lic. Edgar Vega Neyra
1er MIEMBRO TITULAR
COMITE ESPECIAL OBRAS POR IMPUESTO



000075

ANEXO N° 6

FORMATO DE CONVENIO

Nota: El formato de Convenio es aprobado por la Dirección General de Política de Promoción de la Inversión Privada mediante Resolución Directoral.

MUNICIPALIDAD DISTRITAL DE PICHARI
 LA CONVENCION - CUSCO

 Econ. Tito Soto Escobar
 1er MIEMBRO TITULAR
 COMITE ESPECIAL OBRAS POR IMPUESTO

MUNICIPALIDAD DISTRITAL DE PICHARI
 LA CONVENCION - CUSCO

 Ing. Edelmiro O. Sulca Barrón
 2do MIEMBRO TITULAR
 COMITE ESPECIAL OBRAS POR IMPUESTO

MUNICIPALIDAD DISTRITAL DE PICHARI
 LA CONVENCION - CUSCO

 Lic. Edgar Vega Neyra
 3er MIEMBRO TITULAR
 COMITE ESPECIAL OBRAS POR IMPUESTO



000024

ANEXO N°21 FORMATO DE CONVENIO

GUÍA DE ESTILO:

- Los puntos o espacios entre corchetes “[...]” deben ser completados con información relevante por **LA ENTIDAD PÚBLICA** de acuerdo a la indicación contenida en ellos.
- Las indicaciones que aparecen entre paréntesis “(...)” y de color rojo se refieren a información optativa a ser incorporada a criterio de **LA ENTIDAD PÚBLICA**.
- Las indicaciones realizadas en los apartados denominados como “**IMPORTANTE**” y en color azul, deben ser tomadas en consideración por **LA ENTIDAD PÚBLICA** para elaborar el Convenio.
- Las expresiones y términos no definidos en el Convenio de Inversión se refieren a aquellos utilizados en el Texto Único Ordenado de la Ley N° 29230, el Reglamento de la Ley N° 29230, así como las Bases.
- Las expresiones en singular comprenden, en su caso, al plural y viceversa.
- Dependiendo del objeto del Convenio de Inversión, de resultar indispensable, puede efectuarse la inclusión de cláusulas adicionales o la adecuación de las propuestas en el presente documento, las que en ningún caso pueden contemplar disposiciones contrarias a la normativa vigente ni a lo señalado en este documento.
- Cuando el proceso de selección se desarrolle bajo el concepto de Agrupamiento de Proyectos, se celebra un convenio por cada proyecto incluido en el proceso de selección.
- En caso de Consorcio, se debe incluir una cláusula donde se especifique quien es el representante común del consorcio y el porcentaje de participación de cada empresa consorciada, conforme lo dispone el numeral 70.1 del artículo 70 del Reglamento de la Ley N° 29230.
- En marco de Sistema Nacional de Programación Multianual y Gestión de Inversiones, toda referencia en el presente modelo de Convenio a “Estudio Definitivo”, se entiende como “Expediente Técnico o Documento Equivalente”.

MUNICIPALIDAD DISTRITAL DE PICHARI
 LA CONVENCION - DUSCO
 Escobar Tito Sofo
 1er MIEMBRO TITULAR
 COMITE ESPECIAL OBRAS POR IMPUESTO

MUNICIPALIDAD DISTRITAL DE PICHARI
 LA CONVENCION - DUSCO
 Ing. Edeimiro O. Salca Barrón
 2do MIEMBRO TITULAR
 COMITE ESPECIAL OBRAS POR IMPUESTO

MUNICIPALIDAD DISTRITAL DE PICHARI
 LA CONVENCION - DUSCO
 Lic. Edgar Vega Neyra
 3er MIEMBRO TITULAR
 COMITE ESPECIAL OBRAS POR IMPUESTO



000023

CONVENIO LOCAL

Conste por el presente documento, el Convenio LOCAL para el financiamiento y ejecución del Proyecto "CREACION DEL SERVICIO DE PROTECCION EN RIBERAS DE RIO VULNERABLES ANTE PELIGRO DE INUNDACION EN LA LOCALIDAD DE PICHARI DEL DISTRITO DE PICHARI - PROVINCIA DE LA CONVENCION - DEPARTAMENTO DE CUSCO" (en adelante **EL PROYECTO**) con Código N°2534780, que celebra de una parte LA MUNICIPALIDAD DISTRICTAL DE PICHARI, en adelante LA ENTIDAD PÚBLICA, con RUC N° 20317337150, con domicilio legal en Av. Cesar Vallejo S/N, Plaza Principal de Pichari - Provincia de la Convención, Departamento de Cusco, representada por el Alcalde CPC. Hernán Palacios Tinoco, identificado con DNI N° 28313715, en ejercicio de las facultades otorgadas por la [INDICAR DISPOSICIÓN QUE LO DESIGNA Y/O FACULTA]; y de otra parte [INDICAR RAZÓN SOCIAL DE LA EMPRESA PRIVADA, O EMPRESAS INTEGRANTES EN CASO DE CONSORCIO], con RUC N° [INDICAR NÚMERO], con domicilio legal para estos efectos en [INDICAR DOMICILIO], inscrita en la Ficha N° [INDICAR CÓDIGO], Asiento N° [INDICAR CÓDIGO] del Registro de Personas Jurídicas de la ciudad de [INDICAR CIUDAD], debidamente representado por su Representante Legal, [INDICAR NOMBRE COMPLETO], con DNI N° [INDICAR NÚMERO], según poder inscrito en la Ficha N° [INDICAR CÓDIGO], Asiento N° [INDICAR CÓDIGO] del Registro de Personas Jurídicas de la ciudad de [INDICAR CIUDAD], a quien en adelante se le denomina LA EMPRESA PRIVADA (O EL CONSORCIO) en los términos y condiciones siguientes:

A LA ENTIDAD PÚBLICA y a LA EMPRESA PRIVADA (O EL CONSORCIO), se les denomina conjuntamente LAS PARTES.

IMPORTANTE:

- En caso de consorcio, debe considerarse el término **EL CONSORCIO** en vez de **LA EMPRESA PRIVADA**.
- En caso de consorcio, se debe consignar el nombre de todas y cada una de las empresas que lo integran, números RUC, domicilios legales, e información de registro de personas jurídicas, así como la información del representante común del consorcio.

CLÁUSULA PRIMERA: ANTECEDENTES

- 1.1. (MEDIANTE CARTA N° [INDICAR NÚMERO] DE FECHA [INDICAR DÍA, MES Y AÑO] LA EMPRESA PRIVADA PRESENTÓ SU CARTA DE INTENCIÓN A LA ENTIDAD PÚBLICA PARA FORMULAR Y/O ACTUALIZAR Y/O EJECUTAR Y/O FINANCIAR EL PROYECTO).
- 1.2. (MEDIANTE OFICIO N° [INDICAR NÚMERO] DE FECHA [INDICAR DÍA, MES Y AÑO] LA ENTIDAD PÚBLICA ACEPTÓ Y COMUNICÓ LA RELEVANCIA DE EL PROYECTO PROPUESTO POR LA EMPRESA PRIVADA).
- 1.3. El proyecto [INDICAR EL NOMBRE DEL PROYECTO], se encuentra considerado en la Programación Multianual de Inversiones de la [INDICAR LA ENTIDAD A LA QUE PERTENECE].
- 1.4. Mediante Informe N° [INDICAR NÚMERO] de fecha [INDICAR DÍA, MES Y AÑO] la [INDICAR UNIDAD FORMULADORA] de la [INDICAR LA ENTIDAD A LA QUE PERTENECE] declaró la viabilidad del Proyecto [INDICAR EL NOMBRE DEL PROYECTO], (en adelante **EL PROYECTO**), con Código de Proyecto N° [INDICAR NÚMERO].
- 1.5. (MEDIANTE [INDICAR RESOLUCIÓN O ACUERDO] N° [INDICAR NÚMERO] DE FECHA [INDICAR DÍA, MES Y AÑO], LA ENTIDAD PÚBLICA APROBÓ EL EXPEDIENTE TÉCNICO O DOCUMENTO EQUIVALENTE DE EL PROYECTO).

MUNICIPALIDAD DISTRICTAL DE PICHARI
 LA CONVENCION - CUSCO
 Econ. Lita Sotomayor Escobar
 1er MIEMBRO TITULAR
 COMITÉ ESPECIAL OBRAS POR IMPUESTO

MUNICIPALIDAD DISTRICTAL DE PICHARI
 LA CONVENCION - CUSCO
 Ing. Edelmiro O. Salica Barrón
 2do MIEMBRO TITULAR
 COMITÉ ESPECIAL OBRAS POR IMPUESTO

MUNICIPALIDAD DISTRICTAL DE PICHARI
 LA CONVENCION - CUSCO
 Lic. Edgar Vega Neyra
 3er MIEMBRO TITULAR
 COMITÉ ESPECIAL OBRAS POR IMPUESTO



000022

- 1.6. (MEDIANTE OFICIO N° [INDICAR NÚMERO] DE FECHA [INDICAR DÍA, MES Y AÑO] LA DIRECCIÓN GENERAL DE PRESUPUESTO PÚBLICO DEL MINISTERIO DE ECONOMÍA Y FINANZAS EMITIÓ OPINIÓN FAVORABLE A LA CAPACIDAD PRESUPUESTAL DE LA ENTIDAD PÚBLICA PARA FINANCIAR Y EJECUTAR EL PROYECTO CON CARGO A LA FUENTE DE FINANCIAMIENTO [INDICAR FUENTE DE FINANCIAMIENTO SEGÚN LO APROBADO POR LA DGPPP])
- 1.7. UTILIZAR ESTE NUMERAL SOLO EN CASO DE FONDOS (MEDIANTE DOCUMENTO [INDICAR TIPO Y NUMERO DE DOCUMENTO] DE FECHA [INDICAR DÍA, MES Y AÑO] SE APROBÓ EL FINANCIAMIENTO DE EL PROYECTO CON CARGO A RECURSOS PROVENIENTES DEL FONDO [INDICAR FONDO QUE FINANCIA EL PROYECTO] POR EL MONTO DE [INDICAR MONTO APROBADO PARA FINANCIAMIENTO DEL PROYECTO]).
- 1.8. (CON FECHA [INDICAR DÍA, MES Y AÑO], SE SUSCRIBIÓ EL CONVENIO DE EJECUCIÓN CONJUNTA N° [INDICAR NÚMERO] ENTRE [INDICAR LAS ENTIDADES PÚBLICAS QUE SUSCRIBIERÓN EL CONVENIO DE EJECUCIÓN CONJUNTA]).
- 1.9. (MEDIANTE DOCUMENTO [INDICAR TIPO Y NUMERO DE DOCUMENTO] SE ACREDITO EL REGISTRO DE LA [MANCOMUNIDAD REGIONAL O MANCOMUNIDAD MUNICIPAL] EN EL REGISTRO DE MANCOMUNIDADES REGIONALES O LOCALES DE LA PRESIDENCIA DEL CONSEJO DE MINISTROS; ASI COMO LA DESIGNACIÓN DEL [INDICAR GERENTE GENERAL O REPRESENTANTE] DE LA MANCOMUNIDAD).
- 1.10. Mediante [INDICAR NUMERO DE ACUERDO O RESOLUCIÓN DE LA ENTIDAD PÚBLICA] de fecha [INDICAR DÍA, MES Y AÑO DE EMISIÓN] LA ENTIDAD PÚBLICA priorizó EL PROYECTO [INDICAR EL NOMBRE DEL PROYECTO], con Código de Proyecto N° [INDICAR NÚMERO], para su financiamiento y ejecución (INCLUIR MANTENIMIENTO Y/U OPERACIÓN, DE CORRESPONDER).
- 1.11. Mediante Resolución [INDICAR NUMERO DE RESOLUCIÓN DE LA ENTIDAD PÚBLICA] de fecha [INDICAR DÍA, MES Y AÑO DE EMISIÓN] el titular de LA ENTIDAD PÚBLICA designó al Comité Especial responsable de organizar y conducir el proceso de selección de la EMPRESA PRIVADA encargada de financiar y ejecutar EL PROYECTO [INDICAR EL NOMBRE DEL PROYECTO], con Código de Proyecto N° [INDICAR NÚMERO].
- 1.12. (CON FECHA [INDICAR FECHA DE PUBLICACIÓN DE LOS LÍMITES DE EMISIÓN CIPRL VIGENTES] LA DIRECCIÓN GENERAL DE PRESUPUESTO PÚBLICO DEL MINISTERIO DE ECONOMÍA Y FINANZAS PUBLICÓ LOS LÍMITES DE EMISIÓN CIPRL VIGENTES, EN DONDE SE DETALLA QUE LA ENTIDAD PÚBLICA CUENTA CON UN LÍMITE DE EMISIÓN CIPRL POR EL MONTO DE [INDICAR MONTO DE LÍMITE DE EMISIÓN CIPRL DE LA ENTIDAD]).
- 1.13. (MEDIANTE [INDICAR DOCUMENTO] N° [INDICAR NÚMERO] DE FECHA [INDICAR DÍA, MES Y AÑO] LA OFICINA DE PRESUPUESTO DE LA ENTIDAD PÚBLICA EMITIÓ LA CERTIFICACIÓN PRESUPUESTAL PARA FINANCIAR Y EJECUTAR EL PROYECTO PARA EL AÑO EN CURSO).
- 1.14. (MEDIANTE [INDICAR DOCUMENTO] N° [INDICAR NÚMERO] DE FECHA [INDICAR DÍA, MES Y AÑO] LA OFICINA DE PRESUPUESTO DE LA ENTIDAD PÚBLICA EMITIÓ EL COMPROMISO DE PRIORIZACIÓN DE RECURSOS PARA FINANCIAR Y EJECUTAR EL PROYECTO).
- 1.15. Con Informe Previo N° [INDICAR NÚMERO] de fecha [INDICAR DÍA, MES Y FECHA] la Contraloría General de la República emite pronunciamiento al respecto.

MUNICIPALIDAD DISTRICTAL DE PICHARI
 LA CONVENCIÓN - CUSCO
 Econ. Tito Soto Escobar
 1er. MIEMBRO TITULAR
 COMITÉ ESPECIAL OBRAS POR IMPUESTO

MUNICIPALIDAD DISTRICTAL DE PICHARI
 LA CONVENCIÓN - CUSCO
 Ing. Edelmiro O. Sulca Barrón
 2do MIEMBRO TITULAR
 COMITÉ ESPECIAL OBRAS POR IMPUESTO

MUNICIPALIDAD DISTRICTAL DE PICHARI
 LA CONVENCIÓN - CUSCO
 Lic. Edgar Vega Neyra
 3er. MIEMBRO TITULAR
 COMITÉ ESPECIAL OBRAS POR IMPUESTO



IMPORTANTE:

- En caso no se hubiere recibido el Informe Previo de la Contraloría General de la República, conforme a la Primera Disposición Complementaria Final del Texto Único Ordenado de la Ley N° 29230, se debe dejar constancia de ello, indicando el documento y fecha con el que la Entidad Pública solicitó dicho informe previo.

- 1.16. Con fecha [INDICAR DÍA, MES Y AÑO], el Comité Especial adjudicó la Buena Pro del Proceso de Selección N° [INDICAR NOMENCLATURA DEL PROCESO DE SELECCIÓN] para el financiamiento y ejecución (INCLUIR MANTENIMIENTO Y/U OPERACIÓN, DE CORRESPONDER) de **EL PROYECTO**, a **LA EMPRESA PRIVADA (O EL CONSORCIO)**, cuyos detalles y costos constan en los documentos integrantes del presente Convenio.
- 1.17. Mediante Carta N° [INDICAR NÚMERO] de fecha [INDICAR DÍA, MES Y AÑO] **LA EMPRESA PRIVADA (O EL CONSORCIO)** presenta los documentos necesarios para el perfeccionamiento del Convenio.

IMPORTANTE:

- El Comité Especial debe completar la información de la presente Cláusula en lo que resulte aplicable en el proceso de selección.

CLÁUSULA SEGUNDA: MARCO LEGAL DEL CONVENIO DE INVERSIÓN

- 2.1. El Convenio de Inversión se encuentra en el marco del Texto Único Ordenado de la Ley N 29230, Ley que impulsa la inversión pública regional y local con participación del sector privado y sus modificatorias, aprobado mediante Decreto Supremo N 081-2022-EF, así como del Reglamento de la Ley N° 29230, aprobado por Decreto Supremo N 210-2022-EF (en adelante, el Reglamento de la Ley N° 29230).
- 2.2. En todo caso, el Convenio y todas las obligaciones derivadas de él, se rigen por la legislación de la República del Perú.

IMPORTANTE:

- En caso sea necesario, se pueden incluir normativas aplicables según la naturaleza del proyecto.

CLÁUSULA TERCERA: DOCUMENTOS INTEGRANTES DEL CONVENIO

- 3.1. El presente Convenio está conformado por el estudio de preinversión o ficha técnica de **EL PROYECTO** y los formatos posteriores a la declaratoria de la viabilidad registrados en el Banco de Inversiones del Sistema Nacional de Programación Multianual y Gestión de Inversiones, las bases integradas, la propuesta económica y propuesta técnica del postor ganador de la buena pro, el Acta de otorgamiento de la buena pro y otros documentos derivados del proceso de selección que establezcan obligaciones para las partes.
- 3.2. En caso el PROYECTO cuente con un estudio definitivo (INCLUIR EXPEDIENTE DE MANTENIMIENTO Y/O MANUAL DE OPERACIÓN, CUANDO CORRESPONDA) elaborado por **LA EMPRESA PRIVADA (O EL CONSORCIO)** (O, DE SER EL CASO, MODIFICADO MEDIANTE DOCUMENTO DE TRABAJO EN MARCO DEL ARTÍCULO 87 DEL REGLAMENTO DE LA LEY N° 29230) dicho estudio se incluye como parte integrante del presente Convenio. (INCLUIR EXPEDIENTE DE MANTENIMIENTO Y/O MANUAL DE OPERACIÓN, CUANDO CORRESPONDA)

MUNICIPALIDAD DISTRITAL DE PICHARI
 LA CONVENCIÓN - CUSCO
 Econ. No Soto Escobar
 1er MIEMBRO TITULAR
 COMITÉ ESPECIAL OBRAS POR IMPUESTO

MUNICIPALIDAD DISTRITAL DE PICHARI
 LA CONVENCIÓN - CUSCO
 Ing. Estelmir O. Sotoca Barrón
 2do MIEMBRO TITULAR
 COMITÉ ESPECIAL OBRAS POR IMPUESTO

MUNICIPALIDAD DISTRITAL DE PICHARI
 LA CONVENCIÓN - CUSCO
 Lic. Edga Vega Neyra
 3er MIEMBRO TITULAR
 COMITÉ ESPECIAL OBRAS POR IMPUESTO



CLÁUSULA CUARTA: OBJETO

4.1. El presente Convenio tiene por objeto que **LA EMPRESA PRIVADA (O EL CONSORCIO)** financie y ejecute **EL PROYECTO (INCLUIR FINANCIAMIENTO DE LA SUPERVISIÓN, ESTUDIO DEFINITIVO, EXPEDIENTE DE MANTENIMIENTO, LAS ACTIVIDADES DE MANTENIMIENTO, EL MANUAL DE OPERACIÓN Y/O ACTIVIDADES DE OPERACIÓN, DE CORRESPONDER)**, conforme a las condiciones económicas y técnicas previstas en las bases integradas, la propuesta económica y técnica, y el Acta de otorgamiento de la buena pro, que integran el presente Convenio en el marco del TUO de la Ley N° 29230 y del Reglamento de la Ley N° 29230.

4.2. **LAS PARTES** convienen en que el ejecutor de **EL PROYECTO** es la empresa [CONSIGNAR EL NOMBRE DEL EJECUTOR DEL PROYECTO].

IMPORTANTE:

En caso LA EMPRESA PRIVADA elabore el estudio definitivo, la ficha técnica o el documento de trabajo se debe agregar el siguiente numeral:

“4.3 El [INDICAR ESTUDIO DEFINITIVO, FICHA TECNICA O DOCUMENTO DE TRABAJO] que elabore LA EMPRESA PRIVADA (O EL CONSORCIO) debe guardar plena coherencia con los objetivos, alcances y parámetros que sustentan la viabilidad del proyecto.”

- En caso **LA EMPRESA PRIVADA** financie las actividades de mantenimiento de **EL PROYECTO** se debe agregar el siguiente numeral:

“4.4 LAS PARTES convienen en que el encargado de realizar las actividades de mantenimiento de EL PROYECTO es la empresa [CONSIGNAR EL NOMBRE DEL ENCARGADO DE LAS ACTIVIDADES DE MANTENIMIENTO].”

- En caso **LA EMPRESA PRIVADA** financie la operación de **EL PROYECTO** se debe agregar el siguiente numeral:

“4.5 LAS PARTES convienen en que el encargado de realizar las actividades de operación de EL PROYECTO es la empresa [CONSIGNAR EL NOMBRE DEL ENCARGADO DE LA OPERACIÓN].”

CLÁUSULA QUINTA: MONTO TOTAL DEL CONVENIO DE INVERSIÓN

5.1. El monto total del convenio de inversión objeto del presente Convenio, es igual al monto de inversión adjudicado que asciende a S/ [INDICAR CANTIDAD EN NÚMEROS Y LETRAS].

5.2. El monto total del convenio de inversión considera los siguientes conceptos, de corresponder:

RUBRO	S/
COSTO DIRECTO	[.....]
GASTOS GENERALES (...%)	[.....]
UTILIDAD (...%) (**)	[.....]
SUB TOTAL	[.....]
IMPUESTO I.G.V. (18%)	[.....]
PRESUPUESTO BASE	[.....]
EXPEDIENTE TÉCNICO(***)	[.....]
COSTO DE SUPERVISIÓN DE LA EJECUCIÓN DE LA OBRA (**)	[.....]
COSTO DE SUPERVISIÓN DE LA ELABORACIÓN DEL EXPEDIENTE TECNICO(***)	[.....]
COSTO DE EXPEDIENTE DE MANTENIMIENTO (***)	[.....]
COSTO DE ACTIVIDAD DE MANTENIMIENTO (***)	[.....]
COSTO DE MANUAL DE OPERACIÓN (***)	[.....]
COSTO DE ACTIVIDADES DE OPERACIÓN (***)	[.....]
PRESUPUESTO TOTAL REFERENCIAL(****)	[.....]

MUNICIPALIDAD DISTRITAL DE PICHARI
 LA CONVENCION - CUESO
 Econ. Tito Soto Escobar
 1er MIEMBRO TITULAR
 COMITE ESPECIAL OBRAS POR IMPUESTO

MUNICIPALIDAD DISTRITAL DE PICHARI
 LA CONVENCION - CUESO
 Ing. Edelmiro U. Salca Barron
 2do MIEMBRO TITULAR
 COMITE ESPECIAL OBRAS POR IMPUESTO

MUNICIPALIDAD DISTRITAL DE PICHARI
 LA CONVENCION - CUESO
 Lic. Edgar Vega Neyra
 3er MIEMBRO TITULAR
 COMITE ESPECIAL OBRAS POR IMPUESTO



- (**) El porcentaje de utilidad y los gastos generales del proyecto, no serán modificados o variados durante la ejecución del Convenio.
- (***) En caso la Entidad Pública considere este componente dentro del Monto Referencial del Convenio de Inversión.
- (****) No incluye intereses, ni costos financieros de carta fianza de adelanto directo o adelanto de materiales, ni costos de financiamiento a favor de la Empresa Privada y/o Empresa(s) Ejecutora(s) del Proyecto.

IMPORTANTE:

- Cuando se incluya el mantenimiento como parte de los compromisos de **LA EMPRESA PRIVADA (O EL CONSORCIO)**, el costo de las actividades de mantenimiento y el costo de la elaboración del expediente de mantenimiento, que resultaron de la adjudicación de la buena pro, deben ser recogidos en el presente Convenio, precisando la cantidad en números y letras.
- Cuando se incluya la operación como parte de los compromisos de **LA EMPRESA PRIVADA (O EL CONSORCIO)**, el costo de las actividades de operación y el costo de la elaboración del manual de operación, que resultaron de la adjudicación de la buena pro, deben ser recogidos en el presente Convenio, precisando la cantidad en números y letras.
- En caso **LA EMPRESA PRIVADA (O EL CONSORCIO)** asuma las obligaciones de mantenimiento y/u operación, se debe incorporar adicionalmente las siguientes obligaciones:

OBLIGACIONES	COSTO (Consignar en Soles, en números)
Elaboración del Expediente de Mantenimiento	
Actividades de Mantenimiento	
Elaboración del Manual de Operación	
Actividades de Operación	
TOTAL	

- Asimismo, en caso el proyecto haya sido priorizado o actualizado a propuesta del sector privado, de acuerdo al Reglamento de la Ley N° 29230, y la Empresa Privada que propuso dicha priorización o actualización no presenta propuesta válida en el proceso de selección, no se considera el costo de elaboración o actualización del estudio de preinversión o de la ficha técnica, en el monto total del convenio de inversión.

5.3. Las variaciones o modificaciones que se realizan a **EL PROYECTO** durante su ejecución en el marco de lo establecido en la Cláusula Décimo Octava del presente Convenio se incorporan al mismo, para lo cual **LA ENTIDAD PÚBLICA** y **LA EMPRESA PRIVADA (O EL CONSORCIO)** firman las respectivas adendas, para su reconocimiento en el [INDICAR CIPRL O CIPGN].

5.4. **LA EMPRESA PRIVADA (O EL CONSORCIO)**, acepta y declara que el monto total de inversión incluye todo concepto necesario para la completa y correcta ejecución de **EL PROYECTO**, de acuerdo con lo detallado en el Convenio y los documentos que lo integran de acuerdo a la Cláusula Tercera del presente Convenio.

En ese sentido, sin carácter limitativo, **LA EMPRESA PRIVADA (O EL CONSORCIO)** deja expresa constancia que dentro el monto total del convenio inversión señalado en el estudio definitivo están incluidos todos los conceptos mencionados en los términos de referencia que forman parte de las bases integradas y cualquier otro costo o gasto necesario para la correcta y total ejecución de **EL PROYECTO** hasta su culminación física (o de corresponder, hasta

MUNICIPALIDAD DISTRICTAL DE PICHARI
 LA CONVENCION - CUSCO
 Ecan. Tito Sotelo Escobar
 1er MIEMBRO TITULAR
 COMITE ESPECIAL OBRAS POR IMPUESTO

MUNICIPALIDAD DISTRICTAL DE PICHARI
 LA CONVENCION - CUSCO
 Ing. Edelmiro O. Sulca Barron
 2do MIEMBRO TITULAR
 COMITE ESPECIAL OBRAS POR IMPUESTO

MUNICIPALIDAD DISTRICTAL DE PICHARI
 LA CONVENCION - CUSCO
 Lid. Edgar Vega Neyra
 1er MIEMBRO TITULAR
 COMITE ESPECIAL OBRAS POR IMPUESTO



culminar con la obligación de operación y/o mantenimiento); dejándose establecido que el financiamiento y ejecución de **EL PROYECTO** no da lugar al pago de intereses por parte de **LA ENTIDAD PÚBLICA** a favor de **LA EMPRESA PRIVADA (O EL CONSORCIO)** y/o ejecutor del Proyecto.

- 5.5. El monto total del convenio de inversión no incluye intereses, indemnizaciones, multas o sanciones y conceptos similares derivados de la ejecución de **EL PROYECTO**, los cuales deben ser asumidos por **LA EMPRESA PRIVADA (O EL CONSORCIO)**.

IMPORTANTE:

- En caso el proyecto considere mantenimiento u operación considerar el siguiente párrafo:

"5.6. Las variaciones o modificaciones en el costo de elaboración del expediente de mantenimiento, el Monto Total de Mantenimiento, el costo de elaboración del manual de operación y/o el monto total de operación que se produzcan durante su ejecución, son reconocidas en el [INDICAR CIPRL O CIPGN] correspondiente, previa opinión favorable de **LA ENTIDAD PÚBLICA** y, cuando corresponda, de la Entidad Privada Supervisora. Para tal efecto, **LA ENTIDAD PÚBLICA** y **LA EMPRESA PRIVADA (O EL CONSORCIO)** deben firmar la respectiva adenda al presente Convenio".

CLÁUSULA SEXTA: PLAZO DE EJECUCIÓN DEL CONVENIO

- 6.1. El Convenio se inicia con su suscripción y culmina con la liquidación y cancelación del monto total del convenio de inversión mediante [INDICAR CIPRL O CIPGN].
 6.2. El plazo de ejecución del Convenio es de [INDICAR EL PLAZO TOTAL DE EJECUCIÓN DEL CONVENIO] días calendario, el mismo que comprende:

OBLIGACIONES	RESPONSABLE	DIAS CALENDARIO (INDICAR EN NUMERO)
Elaboración de Expediente técnico (*)		
Ejecución de Obra (**)		
Ejecución de bienes y servicios (equipamiento, mobiliario, capacitación, entre otros)		
Recepción y liquidación (***)		
TOTAL		

(*) Para el inicio del plazo **LA ENTIDAD PÚBLICA** debe haber designado o contratado al supervisor del estudio definitivo y entregado o puesto a disposición el área del terreno o lugar donde se desarrollará **EL PROYECTO**.

(**) Para el inicio del plazo **LA ENTIDAD PÚBLICA** debe haber aprobado el estudio definitivo, haber contratado a **LA ENTIDAD PRIVADA SUPERVISORA** y haber puesto a disposición el área del terreno o lugar donde se ejecuta **EL PROYECTO**.

(***) Se debe incluir el plazo máximo de recepción y liquidación del proyecto, de acuerdo a lo establecido en los artículos 100 y 103 del Reglamento de la Ley N° 29230, independientemente si ha sido incluido en el proyecto de inversión registrado en el Banco de Inversiones.

IMPORTANTE:

En caso **LA EMPRESA PRIVADA (O EL CONSORCIO)** asuma las obligaciones de mantenimiento y/u operación incorporar adicionalmente las siguientes obligaciones:

OBLIGACIONES	RESPONSABLE	DIAS CALENDARIO (INDICAR EN NUMERO)
--------------	-------------	-------------------------------------

MUNICIPALIDAD DISTRITAL DE PICHARI
 LA CONVENCION - CUSCO
 ECHO Y Soto Escobar
 1er MIEMBRO TITULAR
 COMITE ESPECIAL OBRAS POR IMPUESTO

MUNICIPALIDAD DISTRITAL DE PICHARI
 LA CONVENCION - CUSCO
 Ing. Edelmiro O. Sukca Barron
 2do MIEMBRO TITULAR
 COMITE ESPECIAL OBRAS POR IMPUESTO

MUNICIPALIDAD DISTRITAL DE PICHARI
 LA CONVENCION - CUSCO
 Lic. Edgar Vega Neyra
 3er MIEMBRO TITULAR
 COMITE ESPECIAL OBRAS POR IMPUESTO



000017

Elaboración del Expediente de Mantenimiento (*)		
Ejecución del Mantenimiento del Proyecto (**)		
Ejecución del Manual de Operaciones (***)		
Ejecución de la Operación del Proyecto (****)		
TOTAL		

(*) Para el inicio del plazo **LA ENTIDAD PÚBLICA** debe haber designado o contratado al supervisor del Expediente de Mantenimiento.
 (**) Para el inicio del plazo **LA ENTIDAD PÚBLICA** debe haber aprobado el Expediente de Mantenimiento y designado o contratado al supervisor de las actividades de Mantenimiento.
 (***) Para el inicio del plazo **LA ENTIDAD PÚBLICA** debe haber designado o contratado al supervisor del Manual de Operaciones.
 (****) Para el inicio del plazo **LA ENTIDAD PÚBLICA** debe haber aprobado el Manual de Operaciones y designado o contratado al supervisor de las actividades de operación del Proyecto.

- 6.3. El plazo y cronograma definitivo de ejecución del proyecto materia del presente Convenio, se determina en el expediente técnico que apruebe **LA ENTIDAD PÚBLICA**. De variar el plazo convenido, se procede a firmar la adenda correspondiente.
- 6.4. Ante eventos no atribuibles a **LA ENTIDAD PÚBLICA** o **LA EMPRESA PRIVADA (O EL CONSORCIO)** que originan la paralización del Proyecto, **LAS PARTES** pueden acordar la suspensión del plazo de ejecución hasta la culminación de dicho evento, sin que ello suponga reconocimiento de mayores gastos generales, costos o penalidades, para ello deben suscribir una adenda al presente Convenio.
- 6.5. En caso de atrasos en la ejecución de **EL PROYECTO** por causas imputables a **LA EMPRESA PRIVADA (O EL CONSORCIO)**, ésta asume el costo de los adicionales del servicio de supervisión que sean necesarios, el que se hace efectivo deduciendo dicho monto en la liquidación del Convenio que no es reconocido en el [INDICAR CIPRL O CIPGN].
- 6.6. Las ampliaciones de plazo solo proceden de acuerdo a lo establecido en el artículo 96 del Reglamento de la Ley N° 29230, siempre que modifiquen la ruta crítica del programa de ejecución de **EL PROYECTO** y por cualquiera de las siguientes causales:
 - 6.6.1. Cuando se produzcan atrasos y/o paralizaciones por causas no atribuibles a **LA EMPRESA PRIVADA (O EL CONSORCIO)**.
 - 6.6.2. Cuando sea necesario un plazo adicional para la ejecución de los mayores trabajos de obra. En este caso, **LA EMPRESA PRIVADA (O EL CONSORCIO)** amplía el plazo de la garantía que hubiere otorgado.

IMPORTANTE:

- **LA ENTIDAD PUBLICA puede agregar otras causales para la ampliación de plazo en caso lo considere necesario, conforme lo dispuesto en el inciso 3 del numeral 96.1 del artículo 96 del Reglamento de la Ley N° 29230.**

CLÁUSULA SÉPTIMA: OBLIGACIONES DE LA EMPRESA PRIVADA (O EL CONSORCIO)

7.1. **LA EMPRESA PRIVADA (O EL CONSORCIO)** es responsable del financiamiento y la ejecución de **EL PROYECTO (INCLUIR FINANCIAMIENTO DE SUPERVISIÓN, ESTUDIO DEFINITIVO, EXPEDIENTE DE MANTENIMIENTO, LAS ACTIVIDADES DE MANTENIMIENTO, EL MANUAL DE OPERACIÓN Y/O**

MUNICIPALIDAD DISTRICTAL DE PICHARI
 LA CONVENCIÓN - CUSCO
 Econ. Luis Soto Escobar
 1er MIEMBRO TITULAR
 COMITÉ ESPECIAL OBRAS POR IMPUESTO

MUNICIPALIDAD DISTRICTAL DE PICHARI
 LA CONVENCIÓN - CUSCO
 Ing. Edermilo O. Suiza Barron
 2do MIEMBRO TITULAR
 COMITÉ ESPECIAL OBRAS POR IMPUESTO

MUNICIPALIDAD DISTRICTAL DE PICHARI
 LA CONVENCIÓN - CUSCO
 Lic. Edgar Vega Neyra
 3er MIEMBRO TITULAR
 COMITÉ ESPECIAL OBRAS POR IMPUESTO



ACTIDADES DE OPERACIÓN, DE CORRESPONDER), conforme a las condiciones económicas y técnicas previstas en el presente Convenio y sus documentos integrantes.

- 7.2. **LA EMPRESA PRIVADA (O EL CONSORCIO)** se obliga a ejecutar correctamente la totalidad de las obligaciones a su cargo, derivadas de este Convenio. Para ello, realiza las acciones a su alcance, empleando la debida diligencia y apoyando el buen desarrollo del presente Convenio para conseguir los objetivos públicos previstos.
- 7.3. **LA EMPRESA PRIVADA (O EL CONSORCIO)** asume el mayor costo de supervisión debido a retrasos por causa imputable a la **EMPRESA PRIVADA**.
- 7.4. **LA EMPRESA PRIVADA (O EL CONSORCIO)** se obliga a ejecutar **EL PROYECTO** con el ejecutor propuesto de acuerdo al numeral 4.2 de la Cláusula Cuarta. Excepcionalmente y de manera justificada, puede solicitar a **LA ENTIDAD PÚBLICA** su sustitución, de acuerdo al procedimiento establecido en el artículo 86 del Reglamento.

IMPORTANTE:

- En caso **LA ENTIDAD PÚBLICA** establezca que **LA EMPRESA PRIVADA (O EL CONSORCIO)** sea la encargada de los trámites y pagos correspondientes al saneamiento del terreno, expropiaciones e interferencias, así como la obtención de las licencias, autorizaciones, permisos, servidumbre y/o similares para la ejecución del Proyecto, se debe incluir el siguiente numeral:

"7.5. **LA EMPRESA PRIVADA (O EL CONSORCIO)** es responsable de los trámites y pagos correspondientes al [INDICAR SI SE TRATA DE: SANEAMIENTO DEL TERRENO, EXPROPIACIONES E INTERFERENCIAS, ASÍ COMO LA OBTENCIÓN DE LAS LICENCIAS, AUTORIZACIONES, PERMISOS, SERVIDUMBRES Y/O SIMILARES] para la ejecución de **EL PROYECTO**. Los trámites y pagos correspondientes a dichos conceptos que signifiquen gestión y pago a nombre de **LA ENTIDAD PÚBLICA**, son realizados y cubiertos por **LA EMPRESA PRIVADA** y los montos que correspondan deben estar reconocidos en el estudio definitivo."

CLÁUSULA OCTAVA: OBLIGACIONES DE LA ENTIDAD PÚBLICA

- 8.1. **LA ENTIDAD PÚBLICA** se obliga a ejecutar las prestaciones a su cargo establecidas en las Bases, el Convenio y sus modificatorias, y a cumplir con las funciones y obligaciones que le confiere el TUO de la Ley N° 29230 y el Reglamento de la Ley N° 29230.
- 8.2. **LA ENTIDAD PÚBLICA** es la única autorizada y responsable frente a **LA EMPRESA PRIVADA (O EL CONSORCIO)** de las modificaciones que ordene y apruebe durante la ejecución de **EL PROYECTO**.
- 8.3. (LA ENTIDAD PUBLICA VERIFICA Y COMUNICA A LA EMPRESA PRIVADA QUE EL MONTO TOTAL DEL CONVENIO DE INVERSIÓN DEL PRESENTE CONVENIO SE ENMARCA DENTRO DEL LÍMITE DE EMISIÓN CIPRL CON EL QUE CUENTA LA ENTIDAD A LA FECHA DE SUSCRIPCIÓN DEL PRESENTE CONVENIO, O DE LAS DEMÁS FUENTES DE FINANCIAMIENTO HABILITADAS, DE ACUERDO AL ARTÍCULO 1 DEL REGLAMENTO DE LA LEY N° 29230).
- 8.4. **LA ENTIDAD PÚBLICA** se obliga a contratar a la Entidad Privada Supervisora para iniciar la ejecución del proyecto.

IMPORTANTE:

El inicio del plazo del Contrato de Supervisión se encuentra supeditado al inicio del plazo del Convenio de Inversión. El plazo de dicho contrato se extiende hasta la

MUNICIPALIDAD DISTRICTAL DE PICHARI
 LA CONVENCION - CUSCO
 Econ. Ivo Solo Escobar
 1er. MIEMBRO TITULAR
 COMITE ESPECIAL OBRAS POR IMPUESTO

MUNICIPALIDAD DISTRICTAL DE PICHARI
 LA CONVENCION - CUSCO
 Ing. Edermilo O. Sullca Barrón
 2do MIEMBRO TITULAR
 COMITE ESPECIAL OBRAS POR IMPUESTO

MUNICIPALIDAD DISTRICTAL DE PICHARI
 LA CONVENCION - CUSCO
 Lic. Edgar Vega Neyra
 3er. MIEMBRO TITULAR
 COMITE ESPECIAL OBRAS POR IMPUESTO



emisión de la conformidad de servicio de supervisión, el cual puede incluir la liquidación de la inversión cuando así se establezca en el Contrato de Supervisión y sus modificatorias.

- 8.5. **LA ENTIDAD PÚBLICA**, a través del funcionario designado en la Cláusula Vigésimo Segunda del presente Convenio, se obliga a emitir la conformidad de los avances del proyecto y la conformidad de recepción, conforme a los artículos 95 y 101 del Reglamento de la Ley N° 29230, según corresponda.
- 8.6. **LA ENTIDAD PÚBLICA** es responsable de solicitar a la DGTP la emisión del [INDICAR CIPRL O CIPGN], dentro de los tres (3) días contados de acuerdo a lo establecido en el numeral 101.2 del Artículo 101 del Reglamento, y de acuerdo con lo establecido al artículo 10, 13 y 14 del Reglamento, aun cuando existan los siguientes casos:
 - 8.6.2. Documentos o declaraciones que no se enmarcan en el TUO de la Ley N° 29230 y el Reglamento de la Ley N° 29230, revisados o evaluados por la Entidad Pública.
 - 8.6.3. Desconocimiento por parte de las nuevas autoridades de las entidades públicas.
- 8.7. La **ENTIDAD PÚBLICA** es responsable de precisar si el [INDICAR CIPRL o CIPGN] requerido por la **EMPRESA PRIVADA** tiene carácter de [INDICAR SI EL CIPRL o CIPGN ES NEGOCIABLE O NO NEGOCIABLE], conforme a lo dispuesto en el numeral 5 del artículo 10 del Reglamento de la Ley N° 29230.
- 8.8. **LA ENTIDAD PÚBLICA** es responsable del saneamiento del terreno o acreditar su disponibilidad de las expropiaciones e interferencias, y la obtención de las licencias, autorizaciones, permisos, servidumbre o similares para la ejecución del Proyecto.

IMPORTANTE:

*- En caso **LA ENTIDAD PÚBLICA** establezca que **LA EMPRESA PRIVADA (O EL CONSORCIO)** sea la encargada de los trámites y pagos correspondientes al saneamiento del terreno, expropiaciones e interferencias, así como la obtención de las licencias, autorizaciones, permisos, servidumbre y/o similares para la ejecución del Proyecto, se debe incluir dicha precisión en la Cláusula Sexta del Convenio.*

CLÁUSULA NOVENA: MAYORES TRABAJOS DE OBRA

- 9.1. **LA ENTIDAD PÚBLICA** no reconoce ni aprueba adicionales por errores o deficiencias en el estudio definitivo elaborado por **LA EMPRESA PRIVADA** o reformulado por ésta mediante Documento de Trabajo, de conformidad con lo establecido en el numeral 97.1 del artículo 97 del Reglamento de la Ley N° 29230.
- 9.2. Excepcionalmente, **LA ENTIDAD PÚBLICA** aprueba los mayores trabajos de obra dentro de los límites, plazos y procedimiento establecidos en el artículo 97 del Reglamento de la Ley N° 29230. Los mayores trabajos de obra aprobados durante la ejecución deben cumplir con el Decreto Legislativo N° 1252, Decreto Legislativo que crea el Sistema Nacional de Programación Multianual y Gestión de Inversiones, su Reglamento y modificatorias.
- 9.3. Notificado el expediente aprobado, **LA EMPRESA PRIVADA (O EL CONSORCIO)** está obligada a ampliar el monto de la garantía de fiel cumplimiento en la misma proporción a los mayores trabajos, dentro de los cinco (5) días previos a la suscripción de la modificación del Convenio de Inversión. Ampliadas las garantías, **LA ENTIDAD PÚBLICA** y **LA EMPRESA PRIVADA (O EL**

MUNICIPALIDAD DISTRICTAL DE PICHARI
 LA CONVENCION - CUSCO
 Eeon Tito Soto Escobar
 1er MIEMBRO TITULAR
 COMITÉ ESPECIAL OBRAS POR IMPUESTO

MUNICIPALIDAD DISTRICTAL DE PICHARI
 LA CONVENCION - CUSCO
 Ing. Edelmiro O. Salca Barron
 2do MIEMBRO TITULAR
 COMITÉ ESPECIAL OBRAS POR IMPUESTO

MUNICIPALIDAD DISTRICTAL DE PICHARI
 LA CONVENCION - CUSCO
 Lic. Edgar Vega Nayra
 1er MIEMBRO TITULAR
 COMITÉ ESPECIAL OBRAS POR IMPUESTO



000014

CONSORCIO) deben firmar una adenda al Convenio dentro de los diez (10) días de notificada la resolución del titular que aprueba los mayores trabajos de obra, bajo responsabilidad del titular de la entidad.

CLÁUSULA DÉCIMA: FÓRMULA DE REAJUSTES

La elaboración y aplicación de fórmulas polinómicas son determinadas en [EL ESTUDIO DEFINITIVO O DOCUMENTO DE TRABAJO QUE SE PROPONGA Y APRUEBE LA ENTIDAD PÚBLICA]. Las mismas que se sujetan a lo establecido en el Decreto Supremo N° 011-79-VC, sus modificatorias, ampliatorias y complementarias.

Los montos resultantes de la aplicación de las fórmulas de reajuste no son considerados para la aplicación de la Décimo Tercera Disposición Complementaria Final del TUO de la Ley N° 29230.

IMPORTANTE:

En caso **LA ENTIDAD PÚBLICA** cuente con *Estudio Definitivo aprobado*, agregar:

*“Si **LA EMPRESA PRIVADA (O EL CONSORCIO)**, no presenta a **LA ENTIDAD PÚBLICA** su propuesta de modificaciones mediante un Documento de Trabajo antes de iniciar la ejecución del proyecto, las fórmulas polinómicas son las establecidas en el Estudio Definitivo”.*

CLÁUSULA DÉCIMO PRIMERA: CONFORMIDAD POR AVANCE Y RECEPCIÓN DEL PROYECTO

La conformidad total (**Y/O POR AVANCE**) del Proyecto se emite de acuerdo a lo establecido en el Reglamento de la Ley N° 29230, con la suscripción de la conformidad de Calidad de **EL PROYECTO** según Anexo B de la Resolución Directoral emitida por la DGPPIP por parte de **LA ENTIDAD PRIVADA SUPERVISORA**; y el [INDICAR UNICAMENTE EL CARGO DEL FUNCIONARIO] de **LA ENTIDAD PÚBLICA**, emite la conformidad de Recepción de **EL PROYECTO** según Anexo C de la Resolución Directoral emitida por la DGPPIP.

CLÁUSULA DÉCIMO SEGUNDA: LIQUIDACIÓN DEL PROYECTO

- 12.1 **LA EMPRESA PRIVADA (O EL CONSORCIO)** debe realizar la liquidación del Proyecto hasta en un plazo de sesenta (60) días calendario o el equivalente a un décimo (1/10) del plazo vigente de la ejecución de la Obra, conforme a lo establecido en el artículo 103 del Reglamento de la Ley N° 29230.
- 12.2 Con la liquidación, **LA EMPRESA PRIVADA (O EL CONSORCIO)** debe entregar a **LA ENTIDAD PÚBLICA** los planos post construcción y la minuta de declaratoria de fábrica o memoria descriptiva valorizada, según sea el caso. La entrega de dichos documentos constituye una obligación a cargo de **LA EMPRESA PRIVADA**, cuyo costo está incluido en el monto total del convenio de inversión
- 12.3 La Declaratoria de Fábrica se otorga conforme a lo dispuesto en la Ley de la materia. La presentación de la Declaratoria de Fábrica se realiza mediante escritura pública de acuerdo a [LA ENTIDAD PÚBLICA DETERMINA LAS CONDICIONES PARA LA PRESENTACIÓN Y SI CORRESPONDE DE CUERDO A LA NATURALEZA DEL PROYECTO].

CLÁUSULA DÉCIMO TERCERA: EMISIÓN DEL [INDICAR CIPRL O CIPGN]

- 13.1. La emisión del [INDICAR CIPRL O CIPGN] se realiza, de acuerdo a los artículos 11 y 12 del Reglamento de la Ley N° 29230, cuya solicitud debe enmarcarse a los documentos estandarizados aprobados por la DGPPIP a la culminación de **EL PROYECTO**, con los siguientes documentos:

MUNICIPALIDAD DISTRICTAL DE PICHARI
 LA CONVENCIÓN - CUSCO
 Econ. Tito Soto Escobar
 1er. MIEMBRO TITULAR
 COMITÉ ESPECIAL OBRAS POR IMPUESTO

MUNICIPALIDAD DISTRICTAL DE PICHARI
 LA CONVENCIÓN - CUSCO
 Ing. Edermiro O. Surca Barrón
 2do MIEMBRO TITULAR
 COMITÉ ESPECIAL OBRAS POR IMPUESTO

MUNICIPALIDAD DISTRICTAL DE PICHARI
 LA CONVENCIÓN - CUSCO
 Lic. Edgar Vega Neyra
 3er. MIEMBRO TITULAR
 COMITÉ ESPECIAL OBRAS POR IMPUESTO



000013

- 13.1.1. Modelo de solicitud de emisión de CIPRL o CIPGN según Anexo B de la Resolución Directoral emitida por la DGPPIP.
- 13.1.2. Conformidad de calidad del proyecto, otorgada por la Entidad Privada Supervisora, según Anexo B de la Resolución Directoral emitida por la DGPPIP.
- 13.1.3. Conformidad de recepción del proyecto, otorgada por **LA ENTIDAD PÚBLICA**, según Anexo C de la Resolución Directoral emitida por la DGPPIP.
- 13.1.4. De corresponder, la Resolución de aprobación de liquidación del Convenio, que sustenta el monto resultante de la liquidación.
- 13.1.5. Registro SIAF– SP de la afectación presupuestal y financiera realizado por la Entidad Pública.

IMPORTANTE:

- En caso **LA EMPRESA PRIVADA** asuma los costos por la elaboración o actualización de los Estudios de Preinversión y/o el Estudio Definitivo es necesario incluir el siguiente numeral:

"13.1.6. Documento emitido por **LA ENTIDAD PÚBLICA** mediante el cual se aprueba el [INDICAR ESTUDIO DE PREINVERSIÓN O FICHA TÉCNICA, O ESTUDIO DEFINITIVO O DOCUMENTO DE TRABAJO, DE CORRESPONDER]".

- En caso que **LA EMPRESA PRIVADA** asuma el financiamiento del costo del servicio de supervisión, es necesario incluir el siguiente numeral:

"13.1.7. Conformidad del servicio de supervisión, emitido por **LA ENTIDAD PÚBLICA**, según el Anexo F de la Resolución Directoral emitida por la DGPPIP"

13.2. En caso el plazo de ejecución del proyecto sea de hasta cinco (5) meses, sin considerar el plazo de elaboración del Expediente Técnico (O MANUAL DE OPERACIÓN Y/O MANTENIMIENTO, CUANDO CORRESPONDA) el reconocimiento de la inversión se realiza con la emisión de un (1) CIPRL o CIPGN a la recepción y un (1) CIPRL o CIPGN una vez aprobada o consentida la liquidación.

En caso el plazo de ejecución del proyecto, sin considerar el plazo de elaboración de Expediente Técnico (O MANUAL DE OPERACIÓN Y/O MANTENIMIENTO, CUANDO CORRESPONDA), sea mayor a cinco (5) meses; se debe realizar la entrega de los CIPRL o CIPGN trimestralmente por avances en la ejecución. El último CIPRL o CIPGN puede ser solicitado por periodos menores a tres (3) meses.

Para tal efecto, en la solicitud de emisión de los [INDICAR CIPRL O CIPGN] por avances en la ejecución del Proyecto, **LA ENTIDAD PÚBLICA** debe contar con la siguiente documentación:

- 13.2.1. Conformidad de Calidad del avance del Proyecto, otorgada por la Entidad Privada Supervisora, según Anexo B de la Resolución Directoral emitida por la DGPPIP.
- 13.2.2. Conformidad de Recepción del avance trimestral del Proyecto, otorgada por **LA ENTIDAD PÚBLICA**, según Anexo C de la Resolución Directoral emitida por la DGPPIP.

MUNICIPALIDAD DISTRICTAL DE PICHARI
 LA CONVENCION - CUSCO
 Econ. Tito Soto Escobar
 1er. MIEMBRO TITULAR
 COMITE ESPECIAL OBRAS POR IMPUESTO

MUNICIPALIDAD DISTRICTAL DE PICHARI
 LA CONVENCION - CUSCO
 Ing. Edelmiro O. Salica Barrón
 2do MIEMBRO TITULAR
 COMITE ESPECIAL OBRAS POR IMPUESTO

MUNICIPALIDAD DISTRICTAL DE PICHARI
 LA CONVENCION - CUSCO
 Lic. Emma Vega Neyra
 3er. MIEMBRO TITULAR
 COMITE ESPECIAL OBRAS POR IMPUESTO



000012

13.2.3. Registro en el SIAF – SP de la afectación presupuestal y financiera para la emisión del [INDICAR CIPRL O CIPGN] por parte de **LA ENTIDAD PÚBLICA**.

- 13.3. La conformidad de calidad y la conformidad de recepción del proyecto pueden estar contenidas en un mismo documento.
- 13.4. Para la emisión del último [INDICAR CIPRL O CIPGN] no es necesario la presentación de documentos que en su oportunidad **LA ENTIDAD PÚBLICA** haya remitido al Ministerio de Economía y Finanzas.

IMPORTANTE:

- Cuando el mantenimiento y/u operación forme parte de los compromisos de **LA EMPRESA PRIVADA (O EL CONSORCIO)**, las conformidades de las actividades de mantenimiento y/u operación por parte de **LA ENTIDAD PÚBLICA** son condición necesaria y suficiente para la emisión del [INDICAR CIPRL O CIPGN], según Anexo C de la Resolución Directoral emitida por la DGPPIP
 Para tal efecto se verifica que dichas actividades se hayan realizado de acuerdo a las condiciones establecidas en el Convenio y Expediente de Mantenimiento y/o Manual de Operación.

CLÁUSULA DÉCIMO CUARTA: SUPERVISIÓN DE LA EJECUCIÓN DEL PROYECTO

- 14.1. **LA ENTIDAD PÚBLICA** contrata a la Entidad Privada Supervisora, la cual efectúa la verificación de la ejecución de **EL PROYECTO** y de sus avances ejecutados, de ser el caso, conforme a lo establecido en el estudio definitivo, los términos de referencia, las bases y la propuesta presentada por **LA EMPRESA PRIVADA (O EL CONSORCIO)** y el presente Convenio, **(ASÍ COMO EN EL DOCUMENTO DE TRABAJO, DE CORRESPONDER)**. Asimismo, la Entidad Privada Supervisora se dedica al seguimiento del cumplimiento del cronograma de avance de la ejecución de **EL PROYECTO** por parte de **LA EMPRESA PRIVADA (O EL CONSORCIO)**.
- 14.2. Para tal efecto **LAS PARTES** aceptan que la Entidad Privada Supervisora tiene, entre otras, las siguientes obligaciones:
 - 14.2.1. Emitir los informes y absolver consultas de **LAS PARTES**; debiendo informar a **LA ENTIDAD PÚBLICA** sobre la incorrecta ejecución de **EL PROYECTO**.
 - 14.2.2. Dar la Conformidad de la Calidad de **EL PROYECTO** tras la culminación del mismo o a la culminación de cada avance de **EL PROYECTO**, de ser el caso.
 - 14.2.3. Asumir las atribuciones que **LA ENTIDAD PÚBLICA** determine en los términos de referencia y las Bases del proceso de selección que dan mérito a su contratación con arreglo a lo dispuesto en el Subcapítulo V del Capítulo III del Reglamento de la Ley N° 29230.
- 14.3. **LA ENTIDAD PÚBLICA** está obligada a entregar copia del Contrato celebrado con la Entidad Privada Supervisora a **LA EMPRESA PRIVADA (O EL CONSORCIO)**, dentro de los dos (2) días hábiles de suscrito dicho contrato.
- 14.4. **LA ENTIDAD PÚBLICA** está obligada a entregar copia del presente Convenio a la Entidad Privada Supervisora, dentro de los (2) días hábiles de celebrado el Contrato de Supervisión.
- 14.5. **LA ENTIDAD PÚBLICA** puede realizar supervisión de la ejecución del proyecto a través de su personal interno, en caso se resuelva el contrato con la Empresa Privada Supervisora, hasta por un plazo de sesenta (60) días calendario y durante la contratación de una nueva Entidad Privada Supervisora.

IMPORTANTE:

MUNICIPALIDAD DISTRITAL DE PICHARI
 LA CONVENCION - CUSCO
 Econ. Tito Soto Escobar
 1er MIEMBRO TITULAR
 COMITE ESPECIAL OBRAS POR IMPUESTO

MUNICIPALIDAD DISTRITAL DE PICHARI
 LA CONVENCION - CUSCO
 Ing. Edelmiro O. Sulca Barron
 2do MIEMBRO TITULAR
 COMITE ESPECIAL OBRAS POR IMPUESTO

MUNICIPALIDAD DISTRITAL DE PICHARI
 LA CONVENCION - CUSCO
 Lic. Angel Vega
 1er MIEMBRO TITULAR
 COMITE ESPECIAL OBRAS POR IMPUESTO



000011

- En caso **LA EMPRESA PRIVADA (O EL CONSORCIO)** financie el costo de la supervisión, se debe incorporar el siguiente texto:

"14.6 El costo de los servicios de supervisión es financiado por **LA EMPRESA PRIVADA (O EL CONSORCIO)** que celebra el Convenio con **LA ENTIDAD PÚBLICA** para la ejecución de **EL PROYECTO** materia de supervisión, con cargo a que dichos gastos se reconozcan en el [INDICAR CIPRL O CIPGN]. El financiamiento de dicho costo no implica una relación de subordinación de la Entidad Privada Supervisora a **LA EMPRESA PRIVADA (O EL CONSORCIO)**.

LA EMPRESA PRIVADA (O EL CONSORCIO) paga las contraprestaciones pactadas a favor de la Entidad Privada Supervisora en la forma y oportunidad (pago único o pagos parciales) establecida en el contrato de supervisión, conforme lo establecido en el artículo 117 del Reglamento de la Ley N° 29230, y en un plazo no mayor a quince (15) días hábiles a partir de recibida la solicitud de cancelación a la Entidad Privada Supervisora por parte de **LA ENTIDAD PÚBLICA**. **LA EMPRESA PRIVADA (O EL CONSORCIO)** debe remitir a **LA ENTIDAD PÚBLICA** el comprobante de pago respectivo al día siguiente de haberse hecho efectiva la cancelación a la Entidad Privada Supervisora."

- Cuando el mantenimiento forme parte de los compromisos de **LA EMPRESA PRIVADA (O EL CONSORCIO)**, considerar lo señalado en el siguiente párrafo:

"14.7. **LA ENTIDAD PÚBLICA** es responsable de verificar el avance y calidad de las actividades de mantenimiento y la elaboración del expediente de mantenimiento, para lo cual designa o contrata a un supervisor, con cargo a [INDICAR SI ES CON CARGO A SU PRESUPUESTO INSTITUCIONAL O CON CARGO A LA EMISIÓN DEL CIPRL O CIPGN], de acuerdo al artículo 110 del Reglamento de la Ley N° 29230"

- Para el sector saneamiento del Gobierno Nacional, en caso la operación forme parte de los compromisos de **LA EMPRESA PRIVADA (O EL CONSORCIO)**, considerar lo señalado en el artículo 126 y 127 del Reglamento de la Ley N° 29230".

CLÁUSULA DÉCIMO QUINTA: GARANTÍA(S) DE FIEL CUMPLIMIENTO

15.1. Las garantías de fiel cumplimiento son carta fianzas incondicionales, solidarias, irrevocables y de realización automática a sólo requerimiento de **LA ENTIDAD PÚBLICA**. Asimismo, deben ser emitidas por empresas que se encuentren bajo la supervisión directa de la Superintendencia de Banca, Seguros y Administradoras Privadas de Fondos de Pensiones, y deben estar autorizadas para emitir garantías; o estar consideradas en la última lista de bancos extranjeros de primera categoría que periódicamente publica el Banco Central de Reserva del Perú.

15.2. **LA EMPRESA PRIVADA (O EL CONSORCIO)**, previo a la suscripción del presente Convenio, entrega a la **ENTIDAD PÚBLICA** la garantía por la ejecución del proyecto de acuerdo a las siguientes condiciones:

IMPORTANTE:

- Esta garantía no incluye el costo de mantenimiento y operación.

15.2.1. **LA EMPRESA PRIVADA (O EL CONSORCIO)** entrega la carta fianza con código [INDICAR NÚMERO DEL DOCUMENTO] por el monto de S/

MUNICIPALIDAD DISTRICTAL DE PICHARI
 LA CONVENCION - DUSCO
 Econ. Tito Soto Escobar
 1º MIEMBRO TITULAR
 COMITÉ ESPECIAL OBRAS POR IMPUESTO

MUNICIPALIDAD DISTRICTAL DE PICHARI
 LA CONVENCION - DUSCO
 Ing. Edelmiro O. Suka Barroñ
 2do MIEMBRO TITULAR
 COMITÉ ESPECIAL OBRAS POR IMPUESTO

MUNICIPALIDAD DISTRICTAL DE PICHARI
 LA CONVENCION - DUSCO
 Lic. Edgar Vega Nayra
 3er MIEMBRO TITULAR
 COMITÉ ESPECIAL OBRAS POR IMPUESTO



[INDICAR CANTIDAD EN NÚMEROS Y LETRAS], cantidad que es equivalente al cuatro por ciento (4%) del Monto Total del Convenio de Inversión Adjudicado y debe mantenerse vigente hasta la conformidad de recepción del Proyecto. La garantía puede ser renovada anualmente por un monto equivalente al 4% del Monto Total del Convenio de Inversión.

IMPORTANTE:

- En caso la empresa privada financie la elaboración del expediente técnico, ésta puede presentar una garantía de fiel cumplimiento del cuatro por ciento (4%) del monto de dicha obligación y otra por el cuatro por ciento (4%) del monto de la ejecución de la obra.
 Para el caso de la garantía de fiel cumplimiento por la elaboración del expediente técnico, ésta se presenta a la suscripción del Convenio y se mantiene vigente hasta la aprobación del expediente técnico, y en el caso de la garantía de fiel cumplimiento de la ejecución de la obra, ésta se presenta una vez aprobado el expediente técnico y se mantiene vigente hasta la recepción del proyecto. En caso el monto total del convenio de inversión adjudicado incluya el costo de supervisión, sólo es necesaria la entrega de las garantías de fiel cumplimiento antes mencionadas.
- En caso **LA EMPRESA PRIVADA (O EL CONSORCIO)** asuma el financiamiento de la supervisión de **EL PROYECTO**, se puede presentar dos garantías independientes: (i) Garantía de fiel cumplimiento para la ejecución de **EL PROYECTO** y (ii) Garantía de fiel cumplimiento para el financiamiento de la supervisión. En este caso, para determinar el monto de la garantía de fiel cumplimiento para la ejecución de **EL PROYECTO** no debe considerar dentro del Monto Total del Convenio de Inversión, el componente de supervisión, puesto que ya se estaría considerando para determinar el monto de la garantía de fiel cumplimiento para el financiamiento de supervisión.

- 15.2.2. La garantía debe ser renovada dentro del plazo de quince (15) días calendarios previos al término de su vigencia, en tanto se encuentre pendiente el cumplimiento de obligaciones. De no renovarse dentro de este plazo, **LA ENTIDAD PÚBLICA** puede solicitar su ejecución.
- 15.2.3. Esta garantía debe mantenerse vigente hasta la conformidad de recepción de **EL PROYECTO**, Luego de la cual **LA EMPRESA PRIVADA (O EL CONSORCIO)** renueva la Garantía de Fiel Cumplimiento por un monto que represente el 1% del monto total del convenio de inversión, la misma que debe permanecer vigente por un (1) año y puede ser ejecutada en caso de deficiencias relacionadas con la ejecución de **EL PROYECTO**.
- 15.2.4. En este caso, **LA ENTIDAD PÚBLICA** procede a la devolución de esta garantía dentro de los diez (10) días calendario de transcurrido el año adicional a la conformidad de la recepción de **EL PROYECTO**.

IMPORTANTE:

- En caso **LA EMPRESA PRIVADA (O EL CONSORCIO)** asuma el financiamiento de la supervisión del Proyecto, se puede determinar una garantía independiente para el financiamiento de la supervisión para lo cual incorpora el siguiente texto:

“15.3 Garantía de fiel cumplimiento para el financiamiento de la supervisión del Proyecto: **LA EMPRESA PRIVADA** entrega [INDICAR EL TIPO DE GARANTÍA, NÚMERO DEL DOCUMENTO] por un monto S/ [INDICAR CANTIDAD EN NÚMEROS Y LETRAS], cantidad que es equivalente al cuatro por ciento (4%) del costo del componente de supervisión. La Carta Fianza debe ser renovada anualmente por un monto equivalente al cuatro por ciento (4%) del costo de

MUNICIPALIDAD DISTRICTAL DE PICHARI
 LA CONVENCIÓN - CUSCO
 Ecor. Tito Soto Escobar
 1er MIEMBRO TITULAR
 COMITÉ ESPECIAL OBRAS POR IMPUESTO

MUNICIPALIDAD DISTRICTAL DE PICHARI
 LA CONVENCIÓN - CUSCO
 Ing. Edelmiro O. Sulca Barron
 2do MIEMBRO TITULAR
 COMITÉ ESPECIAL OBRAS POR IMPUESTO

MUNICIPALIDAD DISTRICTAL DE PICHARI
 LA CONVENCIÓN - CUSCO
 Lic. Edgar Vega Neyra
 3er MIEMBRO TITULAR
 COMITÉ ESPECIAL OBRAS POR IMPUESTO



MUNICIPALIDAD DISTRICTAL DE PICHARI

PROCESO DE SELECCIÓN N°004-2024-MDP/CS -- Obras por Impuesto Ley N°29230



600000

supervisión adjudicado. Esta garantía debe mantenerse vigente hasta realizar el último pago por el servicio de supervisión.

Esta garantía debe ser renovada dentro del plazo de quince (15) días calendarios previos al término de su vigencia, en tanto se encuentre pendiente el cumplimiento de obligaciones. De no renovarse dentro de este plazo, LA ENTIDAD PÚBLICA puede solicitar su ejecución. LA ENTIDAD PÚBLICA procede a la devolución de esta garantía dentro de los diez (10) días calendario al consentimiento de la liquidación final del Contrato celebrado entre la Entidad Privada Supervisora y LA ENTIDAD PÚBLICA.

LAS PARTES dejan claramente establecido que dado que la Supervisión no será financiada directamente por LA EMPRESA PRIVADA (O EL CONSORCIO) y no tiene obligaciones respecto a la calidad y cumplimiento del servicio de supervisión brindado por la ENTIDAD PRIVADA SUPERVISORA la única obligación que queda garantizada con esta Carta Fianza es la de cumplir con el pago del costo de contratación de la Entidad Privada Supervisora."

- En caso LA EMPRESA PRIVADA (O EL CONSORCIO) asuma la obligación de realizar las actividades de mantenimiento se debe incorporar el siguiente texto a la presente Cláusula:

"15.4 Garantía de Fiel Cumplimiento de las actividades de mantenimiento del Proyecto: LA EMPRESA PRIVADA entrega la carta fianza con código [INDICAR EL NÚMERO DEL DOCUMENTO] por un monto S/ [CONSIGNAR EL MONTO EN LETRAS Y NUMEROS], cantidad que es equivalente al cuatro por ciento (4%) de la suma del costo de elaboración del expediente de mantenimiento y del costo de las actividades de mantenimiento. LA EMPRESA PRIVADA (O EL CONSORCIO) entrega a LA ENTIDAD PÚBLICA dicha garantía treinta (30) días hábiles antes de la conformidad de recepción del proyecto. [LA EMPRESA PRIVADA PODRÁ ENTREGAR CARTAS FIANZAS INDEPENDIENTES POR CADA OBLIGACIÓN RELACIONADA AL MANTENIMIENTO]

La Carta Fianza debe ser renovada anualmente por un monto equivalente al cuatro por ciento (4%) del monto de las prestaciones y debe mantenerse vigente hasta [LA CONFORMIDAD DE LA RECEPCIÓN DEL MANTENIMIENTO DEL PROYECTO]. LA ENTIDAD PÚBLICA procede a la devolución de esta garantía dentro de los diez (10) días calendario a la [LA CONFOMIDAD DE LA RECEPCIÓN DEL MANTENIMIENTO DEL PROYECTO]."

En este caso, la garantía de fiel cumplimiento correspondiente a la ejecución del proyecto no debe considerar en su cálculo el importe correspondiente a las actividades de mantenimiento, puesto que ya se estaría considerando este componente para la estimación de la garantía para el financiamiento y ejecución de las actividades de mantenimiento.

- Para el caso del sector saneamiento para el Gobierno Nacional, cuando la operación forme parte de los compromisos de LA EMPRESA PRIVADA (O EL CONSORCIO), además debe ofrecer la garantía de acuerdo a las condiciones siguientes:

"Garantía de Fiel Cumplimiento de las actividades de operación del Proyecto: LA EMPRESA PRIVADA entrega la carta fianza de código [INDICAR EL NÚMERO DEL DOCUMENTO] por un monto S/ [CONSIGNAR EL MONTO], cantidad que es equivalente al cuatro por ciento (4%) de la suma del costo de elaboración del manual de operación y del costo de las actividades de operación, LA EMPRESA PRIVADA

MUNICIPALIDAD DISTRICTAL DE PICHARI
LA CONVENCION - CUSCO
Econ. Tito Soto Escobar
1er MIEMBRO TITULAR
COMITE ESPECIAL OBRAS POR IMPUESTO

MUNICIPALIDAD DISTRICTAL DE PICHARI
LA CONVENCION - CUSCO
Ing. Edelmiro O. Sulca Barron
2do MIEMBRO TITULAR
COMITE ESPECIAL OBRAS POR IMPUESTO

MUNICIPALIDAD DISTRICTAL DE PICHARI
LA CONVENCION - CUSCO
Lita Cecilia Vega Navra
3er MIEMBRO TITULAR
COMITE ESPECIAL OBRAS POR IMPUESTO



(O EL CONSORCIO) entrega a LA ENTIDAD PÚBLICA dicha garantía treinta (30) días hábiles antes de la recepción del proyecto.

La garantía debe ser renovada anualmente por un monto equivalente al cuatro por ciento (4%) del monto de las prestaciones y debe mantenerse vigente hasta [LA CONFOMIDAD DE LA RECEPCIÓN DE CALIDAD DE OPERACIÓN DEL PROYECTO]. LA ENTIDAD PÚBLICA procede a la devolución de esta garantía dentro de los diez (10) días calendario a la [LA CONFOMIDAD DE CALIDAD DE OPERACIÓN DEL PROYECTO].”

En este caso, la garantía de fiel cumplimiento para la ejecución del proyecto no debe considerar dentro del componente del Monto de Inversión, el componente de las actividades de operación, puesto que ya se estaría considerando este componente para la estimación de la garantía para el financiamiento y ejecución de las actividades de operación.

En caso de Consorcio se debe agregar el siguiente párrafo:

“Las garantías que presente **EL CONSORCIO** deben consignar expresamente la razón social de las Empresas Privadas integrantes de **EL CONSORCIO**, en calidad de garantizados, de lo contrario no pueden ser aceptadas por **LA ENTIDAD PÚBLICA**. Las Empresas Privadas integrantes de **EL CONSORCIO** son solidarias frente a la solicitud de **LA ENTIDAD PÚBLICA** de ejecutar las garantías mencionadas en el párrafo anterior, hasta por el monto establecido en la garantía. Las empresas privadas integrantes de **EL CONSORCIO** pueden presentar una o varias cartas fianzas por Proyecto.”

15.3. Cuando las variaciones o modificaciones impliquen un incremento en el monto total del convenio de inversión (**Y/O MONTO TOTAL DE MANTENIMIENTO Y/O MONTO TOTAL DE OPERACIÓN, DE CORRESPONDER**) establecido en el Convenio de Inversión inicial, **LA EMPRESA PRIVADA (O EL CONSORCIO)** está obligada a ampliar el monto de la garantía correspondiente en la misma proporción, dentro de los diez (10) días calendario de aprobadas dichas variaciones o modificaciones por parte de **LA ENTIDAD PÚBLICA**. Esto es requisito indispensable para la celebración de la adenda al presente Convenio.

15.4. Cuando **LAS PARTES** convengan la reducción de prestaciones que implique una reducción en el Monto Total del Convenio de Inversión, **LA EMPRESA PRIVADA (O EL CONSORCIO)** puede reducir el monto de las garantías entregadas.

15.5. **LA ENTIDAD PÚBLICA** está facultada para ejecutar las garantías, en los siguientes supuestos:

15.5.1. Cuando **LA EMPRESA PRIVADA** no hubiera renovado la garantía antes de los cinco (5) días a su vencimiento.

15.5.2. Cuando la resolución del Convenio por causas imputables a **LA EMPRESA PRIVADA** quede consentida o cuando por laudo arbitral se declare procedente la decisión de resolver el Convenio.

15.5.3. Cuando **LA EMPRESA PRIVADA** no efectúe los pagos por el financiamiento de la supervisión, en caso dicha obligación esté a su cargo, en cuyo caso se ejecuta parcialmente la garantía hasta por el monto correspondiente.

15.5.4 De acuerdo con lo establecido en la Décima Disposición Complementaria y Final del Reglamento de la Ley N° 29230, la Entidad Pública ejecuta hasta el cincuenta por ciento (50%) de la garantía de fiel cumplimiento, en relación con el resultado de las labores de fiscalización posterior en el proceso de selección.

MUNICIPALIDAD DISTRITAL DE PICHARI
 LA CONVENCION - CUSCO
 Econ. Tito Soto Escobar
 1er MIEMBRO TITULAR
 COMITE ESPECIAL OBRAS POR IMPUESTO

MUNICIPALIDAD DISTRITAL DE PICHARI
 LA CONVENCION - CUSCO
 Ing. Edelmiro O. Sulca Barrón
 2do MIEMBRO TITULAR
 COMITE ESPECIAL OBRAS POR IMPUESTO

MUNICIPALIDAD DISTRITAL DE PICHARI
 LA CONVENCION - CUSCO
 Lic. Yegor Vega Neyra
 3er MIEMBRO TITULAR
 COMITE ESPECIAL OBRAS POR IMPUESTO



IMPORTANTE:

- **LA ENTIDAD PÚBLICA** puede agregar en el numeral 15.5 otras causales de ejecución de la garantía en caso lo considere necesario.

CLÁUSULA DÉCIMO SEXTA: PENALIDADES

- 16.1. La penalidad se genera automáticamente por cada día calendario de retraso injustificado en la ejecución de cada una de las obligaciones establecidas en el Convenio de Inversión, de acuerdo a lo establecido en el Artículo 91 del Reglamento de la Ley N° 29230, hasta alcanzar como monto máximo equivalente al diez por ciento (10%) del monto total de cada obligación, en cuyo caso **LA ENTIDAD PÚBLICA** puede resolver el presente Convenio, sin perjuicio de ejecutar la Garantía correspondiente.
- 16.2. En todos los casos, la penalidad se aplica y se calcula de acuerdo a la siguiente fórmula:

$$\text{Penalidad Diaria} = \frac{0.1 \times \text{Monto}}{F \times \text{Plazo en días}}$$

Donde:

Monto = Es el monto de la ejecución de la obra

Plazo = Es el total de días calendario considerados en la ejecución de la obra

F es un factor que toma los siguientes valores:

- a) Para plazos menores o iguales a sesenta (60) días en la ejecución de la obra, F = 0.40
- b) Para plazos mayores a sesenta (60) días para la ejecución de la obra, F = 0.15

IMPORTANTE:

- **Para el caso de las actividades de mantenimiento y operación se debe considerar el plazo de las actividades que se realizan en periodo anual para fines del cálculo de la penalidad diaria.**

- 16.3. La aplicación de la penalidad y el porcentaje máximo de aplicación de penalidad debe ser por cada una de las prestaciones del Convenio que deba ejecutarse tales como Expediente Técnico o Documento Equivalente, la ejecución de la inversión, la elaboración del Manual de Operación y/o Mantenimiento, la ejecución de las actividades de operación y/o mantenimiento, según corresponda. Para ello se debe calcular la penalidad tomando en cuenta el monto y el plazo de cada prestación.
- 16.4. Las penalidades se deducen del [INDICAR CIPRL O CIPGN] a la culminación del Proyecto en la liquidación final, según corresponda, para cuyo efecto la Entidad Pública efectúa la solicitud de la emisión del [INDICAR CIPRL O CIPGN], aplicando dicha deducción; o si fuera necesario, se hace efectivo del monto resultante de la ejecución de la garantía de fiel cumplimiento, sin perjuicio que **LA ENTIDAD PÚBLICA** exija el resarcimiento de los daños y perjuicios que se produzcan, mediante la acción legal correspondiente, si fuese necesario.
- 16.5. En caso **LA EMPRESA PRIVADA (O EL CONSORCIO)** incurra en incumplimiento o demora en la ejecución de **EL PROYECTO**, por causa imputable a **LA ENTIDAD PÚBLICA** o por caso fortuito o fuerza mayor, se procede a la ampliación de los plazos de ejecución respectivo hasta recuperar el tiempo de demora causada.
- 16.6. En caso **LA EMPRESA PRIVADA (O EL CONSORCIO)** culmine su relación contractual con el ejecutor del Proyecto, siempre y cuando el proyecto se encuentre en ejecución y, **LA ENTIDAD PÚBLICA** no haya aprobado la sustitución del ejecutor del Proyecto por no cumplir con los requisitos establecidos para el ejecutor a ser reemplazado, **LA ENTIDAD PÚBLICA** aplica a **LA**

MUNICIPALIDAD DISTRITAL DE PICHARI
 LA CONVENCION - CUSCO
 Egon Tito Soto Escobar
 1er MIEMBRO TITULAR
 COMITE ESPECIAL OBRAS POR IMPUESTO

MUNICIPALIDAD DISTRITAL DE PICHARI
 LA CONVENCION - CUSCO
 Ing. Edelmiro O. Sukca Barron
 2do MIEMBRO TITULAR
 COMITE ESPECIAL OBRAS POR IMPUESTO

MUNICIPALIDAD DISTRITAL DE PICHARI
 LA CONVENCION - CUSCO
 Lic. Edgar Vega Neira
 3er MIEMBRO TITULAR
 COMITE ESPECIAL OBRAS POR IMPUESTO



EMPRESA PRIVADA (O EL CONSORCIO) una penalidad, la cual no puede ser menor a una (1) UIT ni mayor a dos (2) UIT por cada día de ausencia del Ejecutor del Proyecto.

16.7. La justificación por el retraso se realiza en el marco del Reglamento de la Ley N° 29230, el Código Civil y demás normas aplicables, según corresponda.

IMPORTANTE:

- La **ENTIDAD PÚBLICA debe incluir un listado detallado de los supuestos de aplicación de penalidad, la forma de cálculo de la penalidad para cada supuesto y el procedimiento mediante el cual se verifica el supuesto a penalizar.**
- para la aplicación del numeral 16.6 de la presente cláusula, la entidad pública debe señalar a cuantas UIT corresponderá la aplicación de una penalidad, la cual no puede ser menor a una (1) UIT ni mayor a dos (2) UIT por cada día de ausencia del ejecutor del proyecto.

CLÁUSULA DÉCIMO SÉPTIMA: RESOLUCIÓN DEL CONVENIO

17.1. **LA ENTIDAD PÚBLICA** puede disponer la resolución del Convenio de Inversión cuando **LA EMPRESA PRIVADA (O EL CONSORCIO)**:

- 17.1.1. Incumpla de manera injustificada sus obligaciones establecidas en el Convenio, el TUO de la Ley N° 29230 y el Reglamento de la Ley N° 29230.
- 17.1.2. Haya llegado al monto máximo de la penalidad a que se refiere el numeral 16.1 de la Cláusula Décimo Sexta del presente Convenio.
- 17.1.3. Paralice injustificadamente la ejecución del Proyecto, pese haber sido requerido.
- 17.1.4. Haya realizado o admitido prácticas corruptas durante el proceso de selección o en la realización del proyecto, de acuerdo a la Cláusula Décimo Octava del presente Convenio.

17.2. Cuando se presente las causales señaladas en los literales 17.1.1 y 17.1.2 del numeral 17.1, **LA ENTIDAD PÚBLICA** cursa carta notarial a **LA EMPRESA PRIVADA (O EL CONSORCIO)** para que subsane el incumplimiento en un plazo no mayor de diez (10) días calendario, bajo apercibimiento de resolución del Convenio. Dicho plazo puede ser ampliado hasta por veinticinco (25) días calendario, de oficio o a pedido de **LA EMPRESA PRIVADA (O EL CONSORCIO)**. Vencido dicho plazo y **LA EMPRESA PRIVADA (O EL CONSORCIO)** continúa con el incumplimiento advertido, **LA ENTIDAD PÚBLICA** resuelve el Convenio mediante Carta Notarial.

17.3. En tal supuesto, **LA ENTIDAD PÚBLICA** ejecuta la correspondiente Garantía que **LA EMPRESA PRIVADA (O EL CONSORCIO)** hubiera otorgado para el cumplimiento del objeto del Convenio, sin perjuicio de la indemnización por daños y perjuicios ulteriores que pueda exigir.

17.4. Cuando se presente las causales señaladas en los literales 17.1.3. y 17.1.4. del numeral 17.1, **LA ENTIDAD PÚBLICA** resuelve automáticamente y de pleno derecho el Convenio, bastando para tal efecto que **LA ENTIDAD PÚBLICA** remita una comunicación escrita a **LA EMPRESA PRIVADA (O EL CONSORCIO)** informando que se ha producido dicha resolución, sin perjuicio de las acciones civiles, penales y administrativas a que hubiera lugar.

17.5. **LA EMPRESA PRIVADA (O EL CONSORCIO)** puede resolver el Convenio por las causales siguientes:

- 17.5.1. **LA ENTIDAD PÚBLICA** no cumpla con las condiciones previstas para iniciar el plazo de ejecución del Proyecto, conforme a lo establecido en el numeral 92.2 del artículo 92 del Reglamento de la Ley N° 29230.
- 17.5.2. **LA ENTIDAD PÚBLICA** incumpla injustificadamente con solicitar la emisión del [INDICAR CIPRL O CIPGN] u otras obligaciones a su cargo esenciales para su emisión, pese a haber sido requerida según el

MUNICIPALIDAD DISTRITAL DE PICHARI
 LA CONVENCIÓN - CUSCO
 Econ. Nilo Soto Escobar
 1er MIEMBRO TITULAR
 COMITÉ ESPECIAL JURAS POR IMPUESTO

MUNICIPALIDAD DISTRITAL DE PICHARI
 LA CONVENCIÓN - CUSCO
 Ing. Edelmiro O. Sukca Barrón
 2do MIEMBRO TITULAR
 COMITÉ ESPECIAL JURAS POR IMPUESTO

MUNICIPALIDAD DISTRITAL DE PICHARI
 LA CONVENCIÓN - CUSCO
 Lic. Edgar Vega Neyra
 3er MIEMBRO TITULAR
 COMITÉ ESPECIAL JURAS POR IMPUESTO



000005

procedimiento indicado en el numeral 92.4 del Reglamento de la Ley N° 29230.

17.5.3. **LA ENTIDAD PÚBLICA** no contrate los servicios de la Entidad Privada Supervisora mediante la modalidad de contratación directa establecida en el artículo 81 del Reglamento de la Ley N° 29230 dentro del plazo de sesenta (60) días calendarios a los que hace referencia el numeral 116.1 del artículo 116 del Reglamento de la Ley N° 29230.

17.5.4. En los casos que transcurran tres (3) o más meses desde la fecha de entrega de los terrenos o lugar donde se ejecuta la inversión, y la **ENTIDAD PÚBLICA** no los hubiese entregado.

17.5.5 Se supere el porcentaje al que se refiere a Décimo Tercera Disposición Complementaria Final del TUO de la Ley N° 29230.

17.6. En caso **LA EMPRESA PRIVADA (O EL CONSORCIO)** verifique que el Proyecto requiera ser reformulado, en el marco del Decreto Legislativo N° 1252, Decreto Legislativo que crea el Sistema Nacional de Programación Multianual y Gestión de Inversiones, producto de la aplicación del numeral 88.7 artículo 88 del Reglamento de la Ley N° 29230, y se identifique que las inversiones han perdido las condiciones que sustentaron la viabilidad con la alternativa seleccionada, **LA EMPRESA PRIVADA (O EL CONSORCIO)** puede optar por resolver el Convenio o reformular el Proyecto de Inversión y continuar con la ejecución del Convenio de Inversión, siempre que se cuente con la conformidad de la Entidad Pública. En caso de resolución, **LA ENTIDAD PÚBLICA** reconoce los costos de elaboración de los estudios realizados.

17.7. Cuando se presenten las causales señaladas en el numeral 17.5, **LA EMPRESA PRIVADA (O EL CONSORCIO)** cursa carta notarial a **LA ENTIDAD PÚBLICA** para que subsane el incumplimiento en un plazo no mayor de diez (10) días calendario, bajo apercibimiento de resolución del Convenio. Dicho plazo puede ser ampliado hasta por veinticinco (25) días calendario, de oficio o a pedido de **LA ENTIDAD PÚBLICA**. Vencido dicho plazo y **LA ENTIDAD PÚBLICA** continúa con el incumplimiento advertido, **LA EMPRESA PRIVADA** resuelve el Convenio mediante Carta Notarial.

17.8. Cuando se presente la causal señalada en el numeral 17.6 y **LA EMPRESA PRIVADA** decida resolver el Convenio, sus efectos surten de manera automática y de pleno derecho, bastando para tal efecto que **LA EMPRESA PRIVADA** remita una comunicación escrita a **LA ENTIDAD PÚBLICA** informando que se ha producido dicha resolución, solicitando el reconocimiento de los costos de elaboración de los estudios realizados.

17.9. Cualquiera de **LAS PARTES** puede resolver el Convenio de Inversión por caso fortuito o fuerza mayor o por incumplimiento de las disposiciones sobre los límites de emisión del [INDICAR CIPRL O CIPGN] que imposibilite de manera definitiva la continuación del Convenio, compete a las partes en definir y decidir si ante lo ocurrido tengan que resolver el Convenio o ampliar el plazo mediante adenda.

17.10. Cuando se presente la causal señalada en el numeral 17.9 y cualquiera de **LAS PARTES** decida resolver el Convenio, sus efectos surten de manera automática y de pleno derecho, bastando para tal efecto que **LA ENTIDAD PÚBLICA (O LA EMPRESA PRIVADA/CONSORCIO)** remita una comunicación escrita a **LA EMPRESA PRIVADA (O EL CONSORCIO) (O LA ENTIDAD PÚBLICA)** informando que se ha producido dicha resolución.

17.11. Los efectos de la resolución del Convenio se encuentran establecidas en el artículo 93 del Reglamento de la Ley N° 29230.

CLÁUSULA DÉCIMO OCTAVA: ANTICORRUPCIÓN

MUNICIPALIDAD DISTRITAL DE PICHARI
LA CONVENCION - CUSCO
Econ. César Soto Escobar
1er MIEMBRO TITULAR
COMITE ESPECIAL OBRAS POR IMPUESTO

MUNICIPALIDAD DISTRITAL DE PICHARI
LA CONVENCION - CUSCO
Ing. Edelmiro O. Sulca Barrón
2do MIEMBRO TITULAR
COMITE ESPECIAL OBRAS POR IMPUESTO

MUNICIPALIDAD DISTRITAL DE PICHARI
LA CONVENCION - CUSCO
Lic. Edgar Vega Neyra
3er MIEMBRO TITULAR
COMITE ESPECIAL OBRAS POR IMPUESTO



000004

- 18.1. **LA EMPRESA PRIVADA (O EL CONSORCIO)** declara, acepta y garantiza no haber, directa o indirectamente, o tratándose de una persona jurídica a través de sus accionistas, socios, integrantes de los órganos de administración y dirección, apoderados, representantes legales, funcionarios, empleados o agentes, asesores o personas vinculadas a las que se refiere el artículo 36 del TUO del Reglamento de la Ley N° 29230, ofrecido, negociado, intentado pagar o efectuado, cualquier pago o intentan pagar u ofrecer en el futuro ningún pago, en general, cualquier beneficio o incentivo ilegal en relación al otorgamiento de la Buena Pro, el Convenio y la ejecución del Convenio.
- 18.2. Asimismo, **LA EMPRESA PRIVADA (O CONSORCIO)** se conducirán en todo momento durante la ejecución del Convenio, con honestidad, probidad, veracidad, integridad y transparencia, de modo tal que no cometan actos ilegales o de corrupción, directa o indirectamente o a través de sus socios, accionistas, participacionistas, integrantes de los órganos de administración, apoderados, representantes legales, funcionarios, asesores o personas vinculadas a **LA EMPRESA PRIVADA (O CONSORCIO)**.
- 18.3 **LA EMPRESA PRIVADA (O EL CONSORCIO)** se compromete a comunicar a las autoridades competentes, de manera directa y oportuna, cualquier acto o conducta ilícita o corrupta de la que tuviera conocimiento; y adoptar medidas técnicas, organizativas y/o de personal apropiadas para evitar los referidos actos o prácticas.
- 18.4. Queda expresamente establecido que en caso se verifique que alguna de las personas naturales o jurídicas mencionadas en el párrafo anterior, hubiesen sido condenados mediante sentencia consentida o ejecutoriada o hubiesen admitido y/o reconocido la comisión de cualquiera de los delitos tipificados en la Sección IV del Capítulo II del Título XVIII del Código Penal, o delitos equivalentes en caso estos hayan sido cometidos en otros países, ante alguna autoridad nacional o extranjera competente, en relación con la ejecución del presente Convenio de Inversión, el Proyecto o Proceso de Selección, el presente Convenio queda resuelto de pleno derecho. Asimismo, **LA ENTIDAD PÚBLICA** ejecuta la garantía de fiel cumplimiento en su totalidad entregada por **LA EMPRESA PRIVADA**, conforme al numeral 36.2 del artículo 36 del Reglamento de la Ley N° 29230.

CLÁUSULA DÉCIMO NOVENA: RESPONSABILIDAD POR VICIOS OCULTOS

- 19.1. **LA EMPRESA PRIVADA (O EL CONSORCIO)**, declara bajo juramento ser responsable por la calidad ofrecida de las obras (*Y DE SU MANTENIMIENTO Y/O OPERACIÓN, DE CORRESPONDER*) y vicios ocultos por un plazo de siete (7) años, contados a partir de la recepción del Proyecto.

IMPORTANTE:

- *El plazo de siete (7) años por vicios ocultos es mínimo, a criterio de la Entidad Pública.*

- 19.2. Ni la suscripción de la Conformidad de Recepción del Proyecto o de sus avances, ni el consentimiento de la liquidación del Proyecto, enerva el derecho de **LA ENTIDAD PÚBLICA** a reclamar, por defectos o vicios ocultos de conformidad con lo establecido en el TUO de la Ley N° 29230, el Reglamento de la Ley N° 29230 y el Código Civil.

CLÁUSULA VIGÉSIMA: MODIFICACIONES AL CONVENIO DE INVERSIÓN

- 20.1. **LAS PARTES** pueden modificar el presente Convenio mediante la suscripción de una adenda, siendo únicamente necesario la autorización y suscripción del Titular de **LA ENTIDAD PÚBLICA** y el representante de **LA EMPRESA PRIVADA**, de acuerdo a lo establecido en el artículo 98 del Reglamento de la Ley N° 29230 y

MUNICIPALIDAD DISTRITAL DE PICHARI
LA CONVENCION - CUSCO
Econ. Nilo Soto Escobar
1er MIEMBRO TITULAR
COMITE ESPECIAL OBRAS POR IMPUESTO

MUNICIPALIDAD DISTRITAL DE PICHARI
LA CONVENCION - CUSCO
Ing. Edelmiro O. Sucas Barrón
2do MIEMBRO TITULAR
COMITE ESPECIAL OBRAS POR IMPUESTO

MUNICIPALIDAD DISTRITAL DE PICHARI
LA CONVENCION - CUSCO
Lic. Edgar Vega Neyra
3er MIEMBRO TITULAR
COMITE ESPECIAL OBRAS POR IMPUESTO



000003

respecto de los supuestos regulados en el TUO de la Ley N° 29230, el Reglamento de la Ley N° 29230 y el presente Convenio.

- 20.2 En caso de modificaciones en el monto total del convenio de inversión, **LA ENTIDAD PÚBLICA** debe especificar en la respectiva adenda la fuente de recursos con la que se financia el incremento en el monto total del convenio de inversión.

IMPORTANTE:

- El caso de Gobiernos Regionales y Gobiernos Locales se debe verificar que la variación en el monto total del convenio de inversión se encuentra dentro del Límite Emisión CIPRL correspondiente al año en el que se suscribe la adenda, o verificar la posibilidad de su financiamiento a través de las demás fuentes de financiamiento, de acuerdo a lo establecido en el Artículo 6 del Reglamento de la Ley N° 29230.

CLÁUSULA VIGÉSIMA PRIMERA: SOLUCIÓN DE CONTROVERSIAS

- 21.1. Las controversias que surjan entre **LA ENTIDAD PÚBLICA** y **LA EMPRESA PRIVADA (O EL CONSORCIO)** sobre la ejecución, interpretación, resolución, inexistencia, ineficacia o invalidez del Convenio, con excepción de la aplicación de las penalidades, se resuelven mediante el trato directo, conforme a las reglas de la buena fe y común intención de las partes, dentro de los treinta (30) días calendario de originada la controversia y conforme el procedimiento establecido artículo 128 del Reglamento de la Ley N° 29230. El acuerdo al que lleguen las partes tiene efecto vinculante y ejecutable para las partes y produce los efectos legales de una transacción.
- 21.2. En caso de no prosperar el trato directo, **LA ENTIDAD PÚBLICA** y **LA EMPRESA PRIVADA (O EL CONSORCIO)** pueden someter sus controversias a la conciliación o arbitraje, dentro del plazo de caducidad de treinta (30) días calendario, conforme a lo establecido en el numeral 129.1 del artículo 129 del Reglamento de la Ley N° 29230.
- 21.3. Cualquiera de **LAS PARTES** puede someter a conciliación la controversia, sin perjuicio de recurrir al arbitraje en caso no se llegue a un acuerdo entre ambas. La conciliación debe realizarse en un centro de conciliación público o acreditado por el Ministerio de Justicia y Derechos Humanos. 21.4. Asimismo, cualquiera de **LAS PARTES** puede iniciar un arbitraje de derecho ante una institución arbitral, aplicando su respectivo Reglamento Arbitral Institucional, a cuyas normas ambas partes se someten incondicionalmente, a fin de resolver las controversias que se presenten durante la etapa de ejecución del Convenio, dentro del plazo de caducidad previsto en este Convenio. El laudo arbitral emitido es definitivo e inapelable, tiene el valor de cosa juzgada y se ejecuta como una sentencia.
- 21.5. **LAS PARTES** pueden recurrir a peritaje a través de especialistas de la materia objeto de la controversia a fin de contribuir con el mecanismo de solución de controversias en proceso.

IMPORTANTE:

- Puede adicionarse la información que resulte necesaria para resolver las controversias que se susciten durante la ejecución del Convenio. Por ejemplo, para la suscripción del Convenio y, según el acuerdo de las partes puede establecerse que el arbitraje sea institucional o ante el Centro de Conciliación de la Cámara de Comercio, debiendo indicarse el nombre del centro de arbitraje pactado y si se opta por un arbitraje ad-hoc, debe indicarse si la controversia se somete ante un tribunal arbitral o ante un árbitro único.

MUNICIPALIDAD DISTRICTAL DE PICHARI
 LA CONVENCION - CUSCO
 Ego: Tito Solo Escobar
 1er MIEMBRO TITULAR
 COMITE ESPECIAL OBRAS POR IMPUESTO

MUNICIPALIDAD DISTRICTAL DE PICHARI
 LA CONVENCION - CUSCO
 Ing. Edmundo O. Surca Barron
 2do MIEMBRO TITULAR
 COMITE ESPECIAL OBRAS POR IMPUESTO

MUNICIPALIDAD DISTRICTAL DE PICHARI
 LA CONVENCION - CUSCO
 Lic. Edgar Vega Neyra
 3er MIEMBRO TITULAR
 COMITE ESPECIAL OBRAS POR IMPUESTO



CLÁUSULA VIGÉSIMA SEGUNDA: DE LOS FUNCIONARIOS RESPONSABLES

22.1. En el cumplimiento de lo dispuesto en el Reglamento de la Ley N° 29230, LA ENTIDAD PÚBLICA designa a los funcionarios siguientes:

- 22.1.1. [INDICAR UNICAMENTE EL CARGO DEL FUNCIONARIO] Responsable de emitir la conformidad a la elaboración del Estudio Definitivo, cuando corresponda.
- 22.1.2. [INDICAR UNICAMENTE EL CARGO DEL FUNCIONARIO] Responsable de emitir la conformidad de recepción de EL PROYECTO o la conformidad de sus avances.
- 22.1.3. [INDICAR UNICAMENTE EL CARGO DEL FUNCIONARIO] Responsable de emitir pronunciamiento, aprobación o consentimiento de la liquidación del proyecto.
- 22.1.4. [INDICAR UNICAMENTE EL CARGO DEL FUNCIONARIO] Responsable de solicitar la emisión de los [INDICAR CIPRL O CIPGN] a la DGETP del Ministerio de Economía y Finanzas.
- 22.1.5. [INDICAR UNICAMENTE EL CARGO DEL FUNCIONARIO] Responsable de realizar las afectaciones presupuestales y financieras en el SIAF para la emisión del [INDICAR CIPRL O CIPGN], así como de emitir las certificaciones presupuestales.
- 22.1.6. ([EN CASO DE ENTIDAD DEL GOBIERNO NACIONAL, INDICAR EL CARGO DEL FUNCIONARIO, NO INDICAR NOMBRES] RESPONSABLE DE REALIZAR EL REGISTRO DE LA CERTIFICACIÓN DE CRÉDITO PRESUPUESTARIA, Y RESPONSABLE DE REGISTRAR EL COMPROMISO ANUAL EN EL MÓDULO ADMINISTRATIVO DEL SIAF-SP, ASÍ COMO DE LA FASE DE DEVENGADO, PARA LA EMISIÓN DE LOS CIPGN EN LA EJECUCIÓN DEL PROYECTO).
- 22.1.7. [INDICAR UNICAMENTE EL CARGO DEL FUNCIONARIO] Responsable de emitir la Conformidad del Servicio de Supervisión prestado por la Entidad Privada Supervisora.
- 22.1.8. [INDICAR UNICAMENTE EL CARGO DEL FUNCIONARIO] Responsable de otorgar la Conformidad de las actividades de mantenimiento, cuando corresponda.
- 22.1.9. [INDICAR UNICAMENTE EL CARGO DEL FUNCIONARIO] Responsable de otorgar la Conformidad de las actividades de operación, cuando corresponda.
- 22.1.10. [INDICAR UNICAMENTE EL CARGO DEL FUNCIONARIO] Responsable de remitir copia del Convenio y Contrato de Supervisión, así como sus adendas, a la DGPPIP del Ministerio de Economía y Finanzas.

22.2. El incumplimiento de las funciones asignadas acarrea las responsabilidades y sanciones respectivas, conforme al artículo 17 del TUO de la Ley N° 29230.

22.3. En caso se modifique el cargo del funcionario responsable designado de acuerdo al numeral 22.1 sólo es necesaria la comunicación mediante documento de fecha cierta a la Empresa Privada y a la Dirección General de Política de Promoción de Inversión Privada del Ministerio de Economía y Finanzas.

IMPORTANTE:

- No incluir nombre, porque la responsabilidad es funcional del área competente de la Entidad Pública, de acuerdo a sus instrumentos de gestión: manuales, operativos, Reglamentos de Organización y Funciones, etc.

CLÁUSULA VIGÉSIMA TERCERA: DOMICILIO Y NOTIFICACIONES

23.1. Para los efectos que se deriven del presente Convenio, LAS PARTES fijan como sus domicilios los señalados en la parte introductoria, donde se cursan las comunicaciones que correspondan.

MUNICIPALIDAD DISTRITAL DE PICHARI
 LA CONVENCION - CUSCO
 Econ. Tito Sojo Escobar
 1er. MIEMBRO TITULAR
 COMITÉ ESPECIAL OBRAS POR IMPUESTO

MUNICIPALIDAD DISTRITAL DE PICHARI
 LA CONVENCION - CUSCO
 Ing. Edemiro O. Sulca Barron
 2do MIEMBRO TITULAR
 COMITÉ ESPECIAL OBRAS POR IMPUESTO

MUNICIPALIDAD DISTRITAL DE PICHARI
 LA CONVENCION - CUSCO
 Lic. Edgar Vega Neyra
 3er. MIEMBRO TITULAR
 COMITÉ ESPECIAL OBRAS POR IMPUESTO



1000001

23.2. Adicionalmente, **LAS PARTES** fijan correo electrónico y número de teléfono, para efectos del trámite de solicitud de emisión de [INDICAR CIPRL O CIPGN], ante la DGTP:

DOMICILIO DE LA ENTIDAD PÚBLICA: Av. Cesar Vallejo S/N, Plaza Principal de Pichari

CORREO ELECTRÓNICO DE LA ENTIDAD PÚBLICA: [INDICAR CORREO ELECTRÓNICO]

IMPORTANTE:

- La entidad pública debe consignar el correo electrónico y número telefónico del funcionario responsable de emitir el CIPRL/CIPGN.

NÚMERO DE TELÉFONO DE LA ENTIDAD PÚBLICA: [INDICAR NÚMERO DE TELÉFONO]

DOMICILIO DE LA EMPRESA PRIVADA (O EL CONSORCIO): [INDICAR DOMICILIO LEGAL]

CORREO ELECTRÓNICO DE LA EMPRESA PRIVADA: [INDICAR CORREO ELECTRÓNICO]

NÚMERO DE TELÉFONO DE LA EMPRESA PRIVADA: [INDICAR NÚMERO DE TELÉFONO]

23.3. Cualquier variación domiciliaria, de correo electrónico o número de teléfono, durante la vigencia del presente Convenio, produce sus efectos después de los cinco (5) días hábiles de notificada a la otra parte mediante Carta u Oficio; caso contrario, toda comunicación o notificación realizada a los domicilios, correos electrónicos o números de teléfono indicados en la introducción del presente documento se entiende válidamente efectuada.

23.4. Dentro de los diez (10) días hábiles de celebrado el presente Convenio y sus modificatorias, **LA ENTIDAD PÚBLICA** y **LA EMPRESA PRIVADA (O EL CONSORCIO)** deben remitir copia de estos documentos a la Dirección General de Política de Promoción de la Inversión Privada del Ministerio de Economía y Finanzas y a la Agencia de Promoción de la Inversión Privada.

De acuerdo con las Bases, la Propuesta Económica y Técnica y las disposiciones de este Convenio, las partes lo firman por duplicado en señal de conformidad en la ciudad de [INDICAR CIUDAD], a los [INDICAR DÍA, MES Y AÑO].

Nombre, firma, sello
 ENTIDAD PUBLICA

Nombres, Firma y sello del
 Representante Legal
 EMPRESA PRIVADA O CONSORCIO

MUNICIPALIDAD DISTRITAL DE PICHARI
 LA CONVENCION - CUSCO
 Econ. Tito Soto Escozar
 1er. MIEMBRO TITULAR
 COMITE ESPECIAL OBRAS POR IMPUESTO

MUNICIPALIDAD DISTRITAL DE PICHARI
 LA CONVENCION - CUSCO
 Ing. Edelmiro O. Sulca Barron
 2do MIEMBRO TITULAR
 COMITE ESPECIAL OBRAS POR IMPUESTO

MUNICIPALIDAD DISTRITAL DE PICHARI
 LA CONVENCION - CUSCO
 Lic. Edgar Vega Neyra
 3er. MIEMBRO TITULAR
 COMITE ESPECIAL OBRAS POR IMPUESTO